



Le 1/3 moyen

Dr Laurence BARRY

D'un simple r

L'intérêt de lifter la joue en premier

**One simple
movement!**



**Do you
understand
potential
lifting t**

1/3 supérieur

1/3 moyen

1/3 inférieur

Métaface

Mésiface

proface

Contenant - Contenu

Vieillissement cutané - Vieillissement structurel

Peau

Os

Graisse profonde

Muscles

Fascia

Graisse superficielle

Le tiers moyen: 3 régions

Zygomatique - malaire - orbitaire

SOCLE OSSEUX : OS MAXILLAIRE ET OS MALAIRE

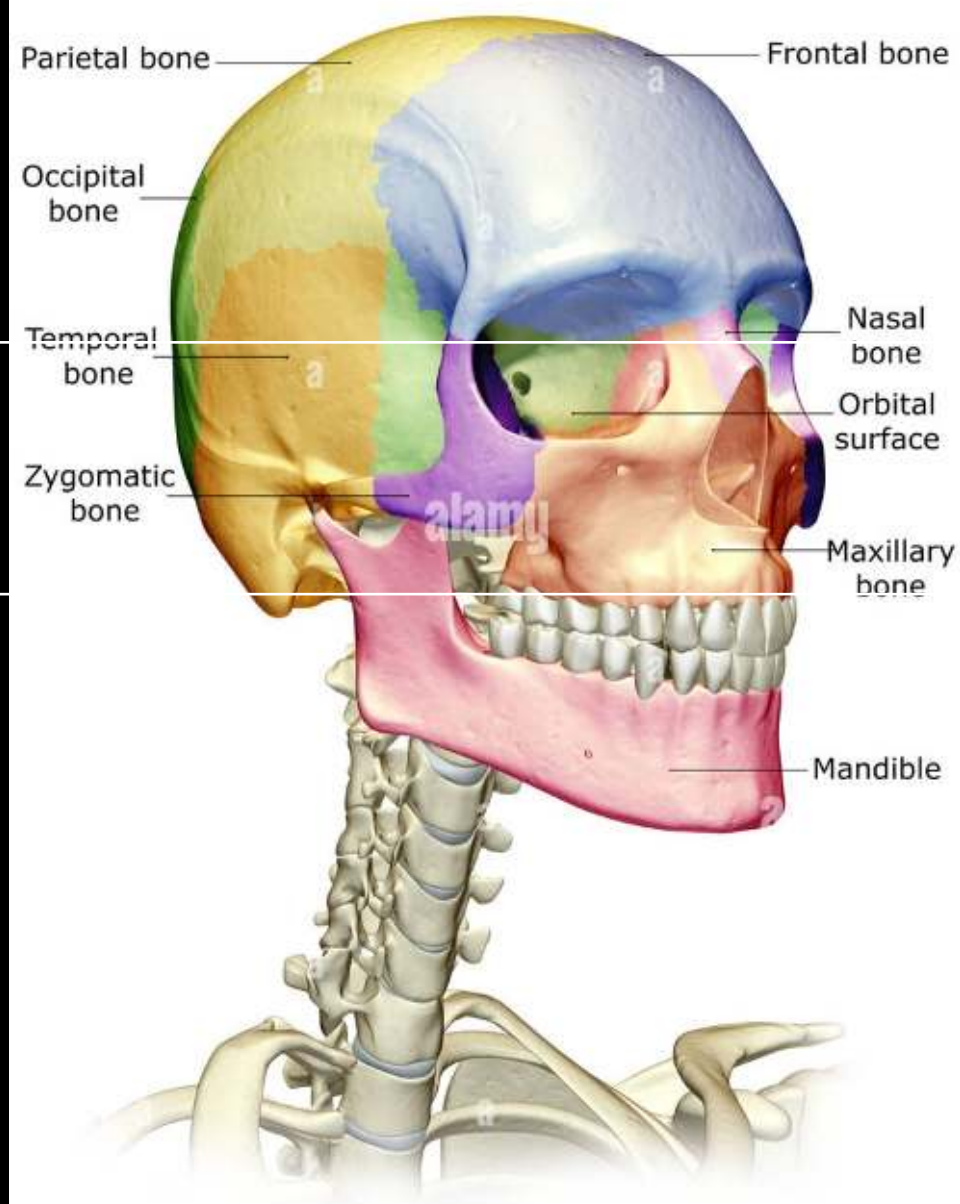

Le tiers moyen: 2 nappes Graisseuses

Superficielle et profonde

GRAISSE MALAIRE PROFONDE. SOOF : Suborbicularis fat pad



GRAISSE MALAIRE SUPERFICIELLE : Compartimentée par les rétinaculi cutis

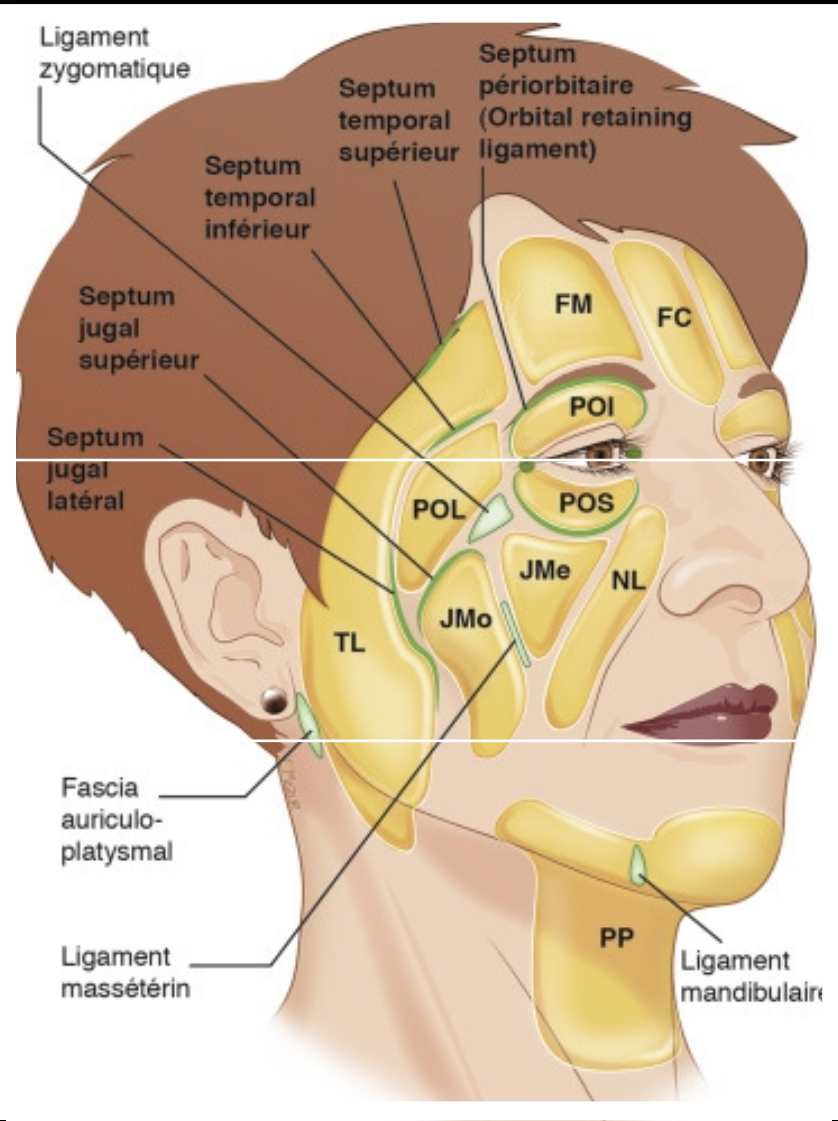
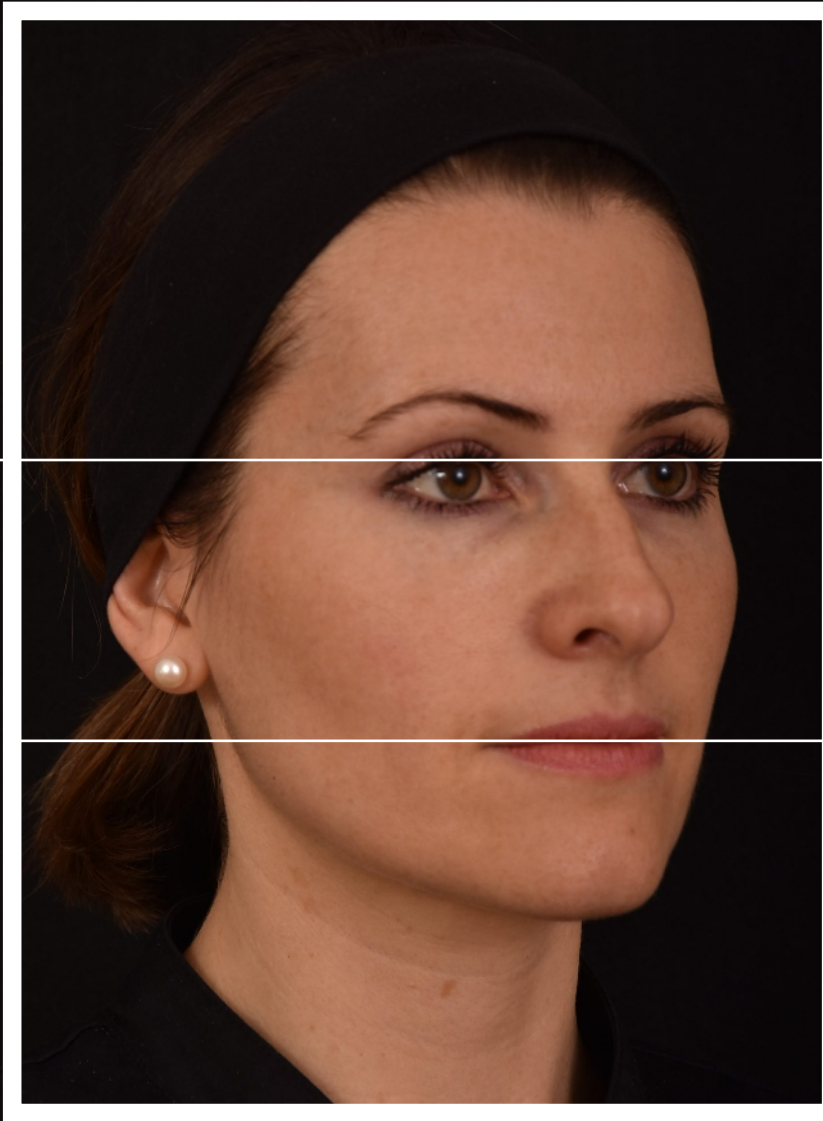

MUSCLES PEAUCIERS ET MASTICATEURS

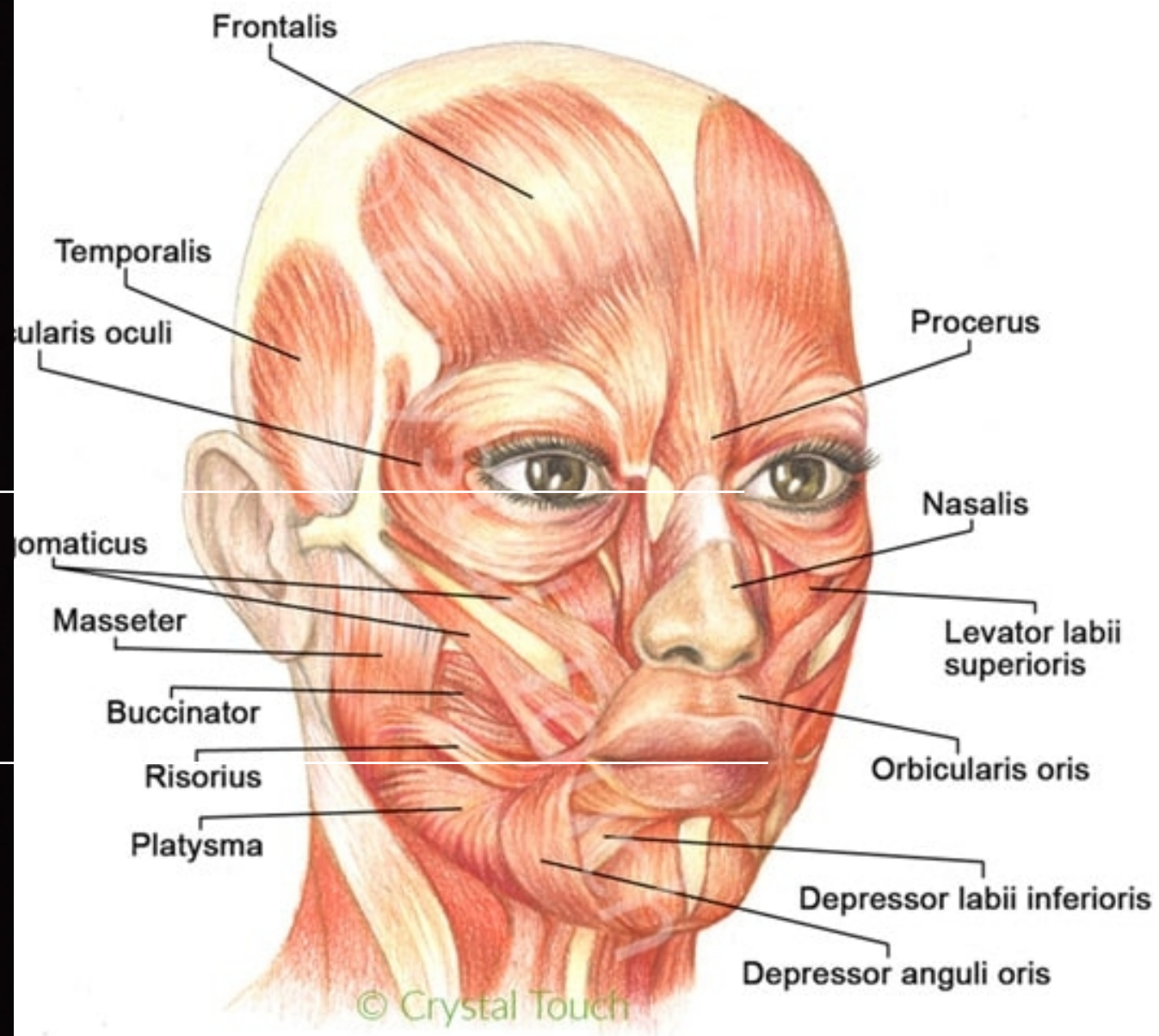
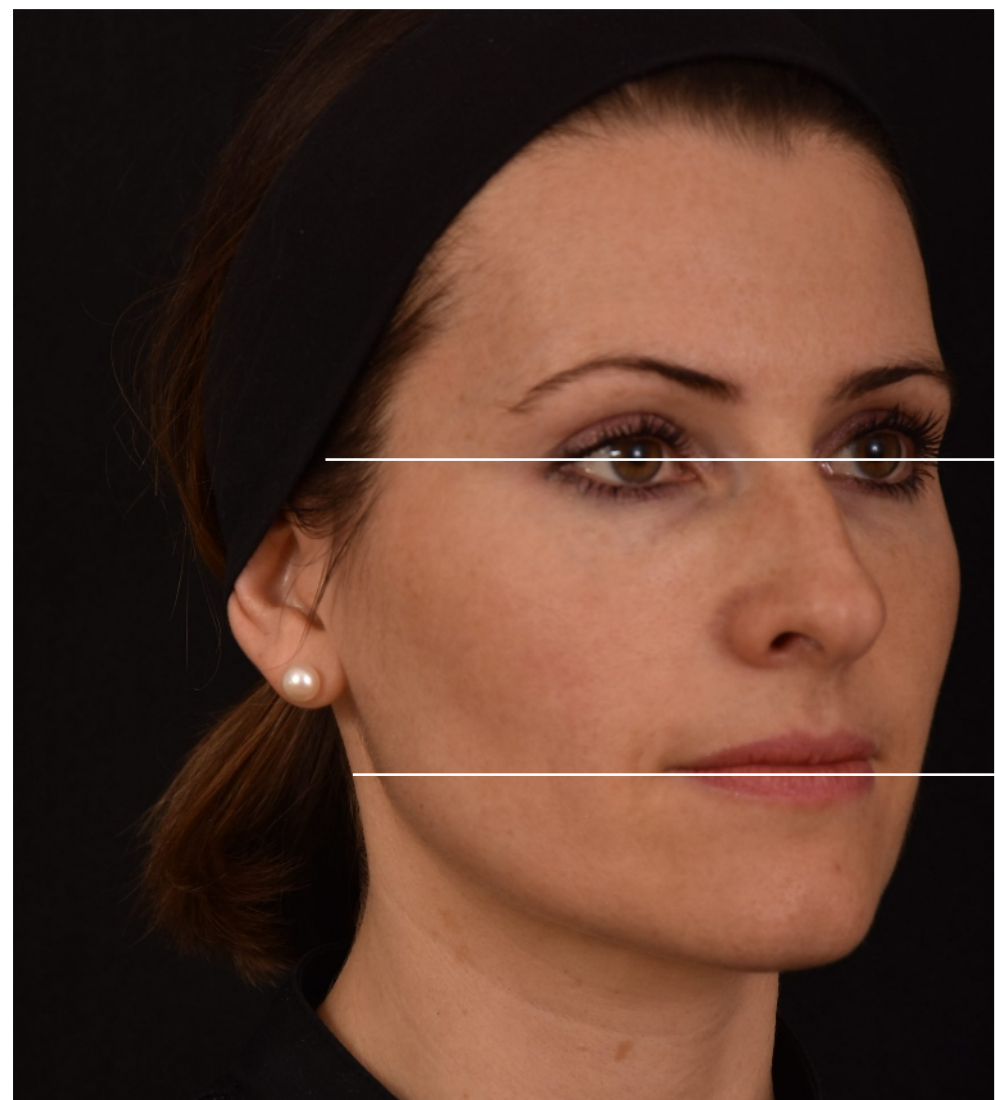

La vascularisation

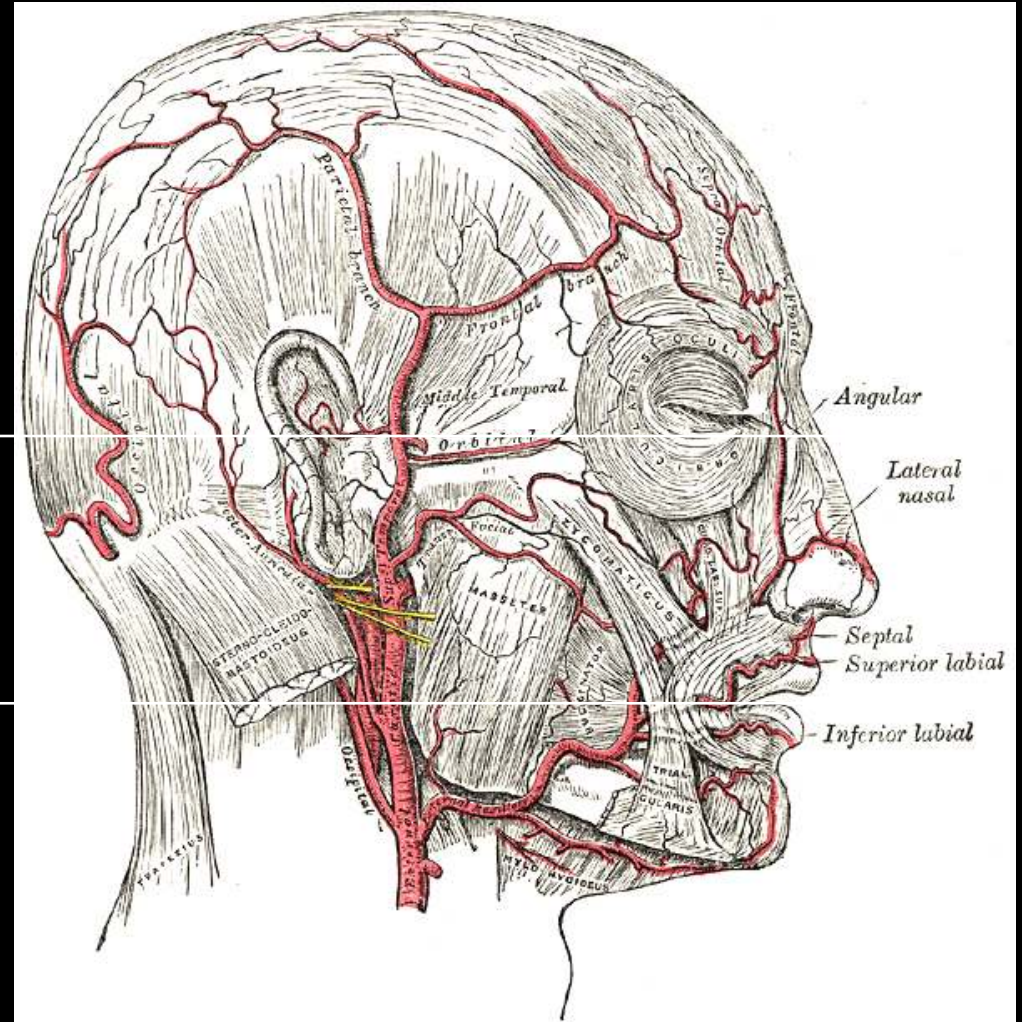
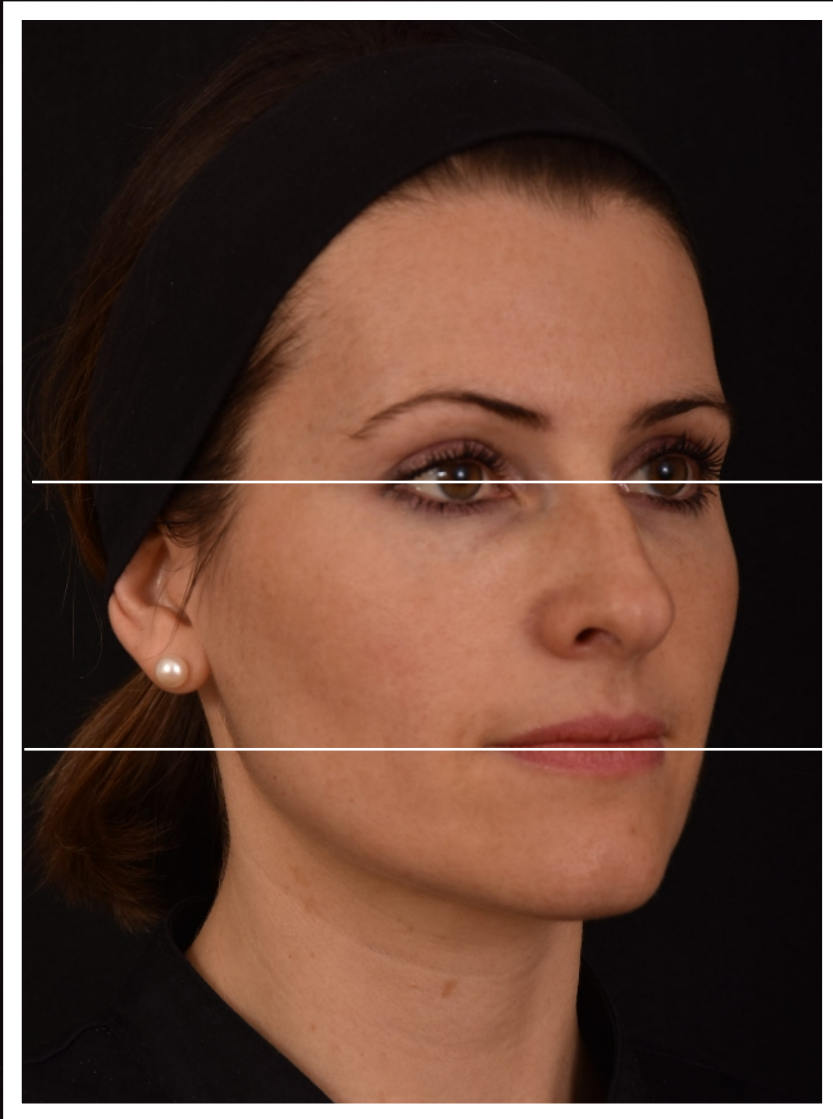

LA CONSULTATION

LA CONSULTATION 7 ÉTAPES

Interrogatoire

Analyse

Explication

Plan de
traitement

Coût

Devis /
consentement

Rendez vous

LE TRAITEMENT 2 ÉTAPES

Traitement
1à 4 sessions

Rendez vous
de contrôle

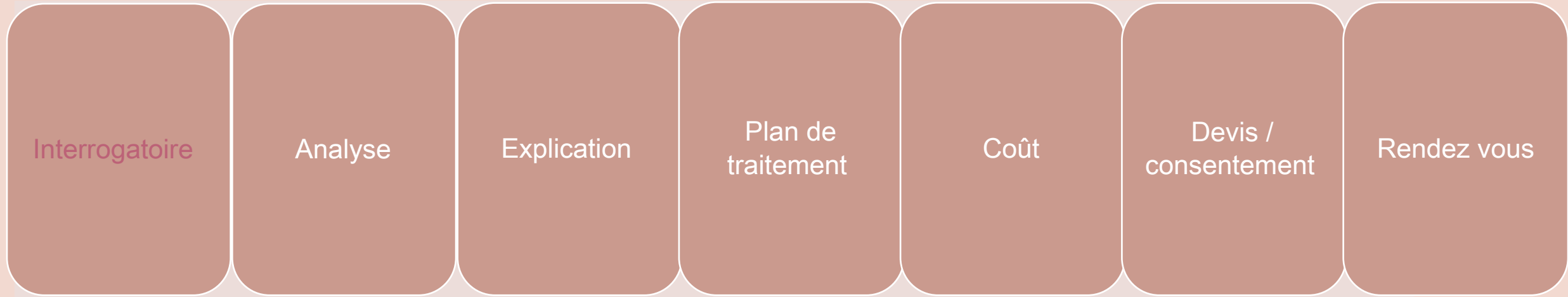

Souhait patient:

- 1: SNG
- 2: PA
- 3: Joues creuse

Ressentis patient:

- 1: Moins relâchée
- 2: moins triste
- 3: moins sévère

Motif de consultation

Tristesse

Fatigue

Relâchement

Sévérité



Dr Barry

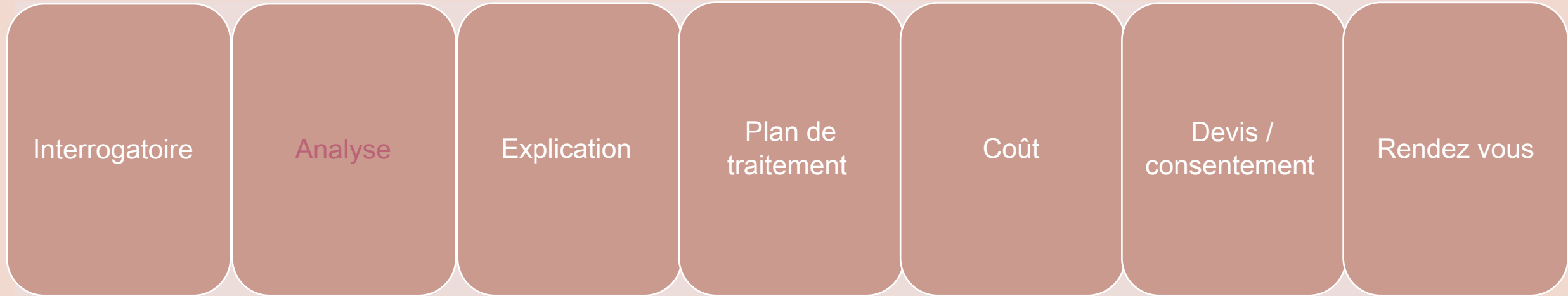

- Inspection ridules-rides-creux-plis-sillons
- Palpation: qualité de la peau, élasticité, reliefs osseux, tuméfaction
- Examen sur photos

ANALYSE SUR PHOTOS DE QUALITE



- Face statique

- Face dynamique:

Sourire/Bisou/étonné/Colère/Moue

- Trois quart

- Profil

Analyse méthodique en statique et dynamique



Dr Barry

Analyse comparative



Dr Barry

7 ETAPES

Interrogatoire

Analyse

Explication

Plan de
traitement

Coût

Devis /
consentement

Rendez vous

Femme de 34 ans

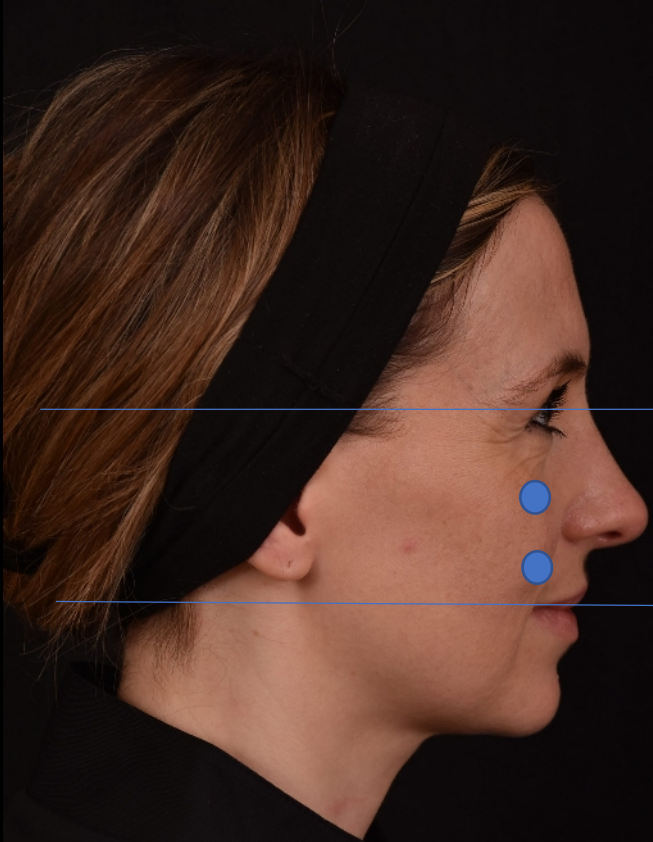

Pommettes - Cernes - vallée des larmes - relâchement de la joue - creux de la joue - Sillon NG

Femme de 50 ans



Dr Barry

7 ETAPES

Interrogatoire

Analyse

Explication

Plan de
traitement

Coût

Devis /
consentement

Rendez vous

LE PLAN DE TRAITEMENT

- PARTIE DU VISAGE
- INJECTABLES UTILISÉS
- NOMBRE DE SÉANCES À PRÉVOIR POUR OBTENIR LE MEILLEUR RÉSULTAT
- COÛT
- FRÉQUENCE DES INJECTIONS

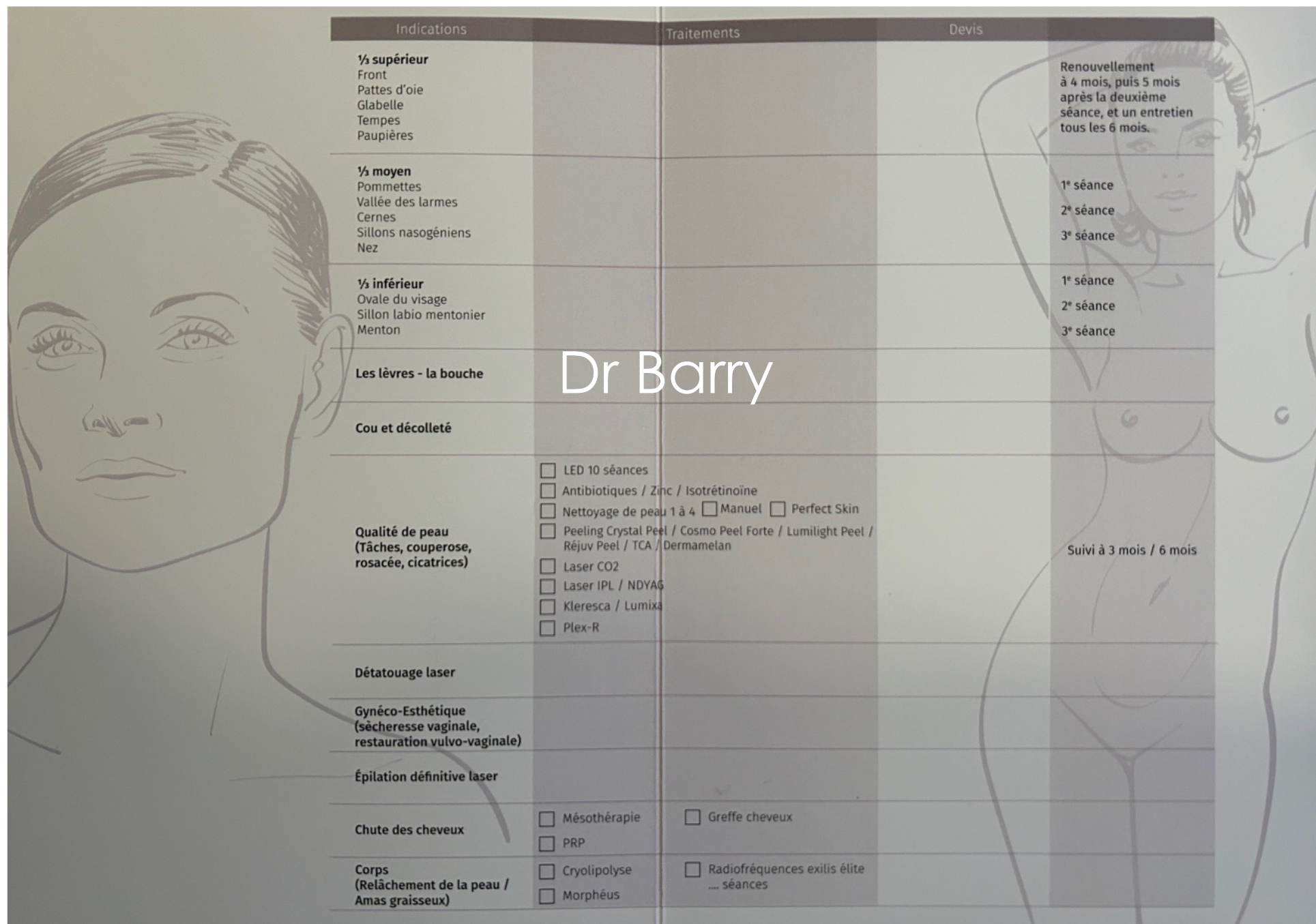

Indications	Traitements	Devis
1/3 supérieur Front Pattes d'oie Glabellle Tempes Paupières		Renouvellement à 4 mois, puis 5 mois après la deuxième séance, et un entretien tous les 6 mois.
1/3 moyen Pommettes Vallée des larmes Cernes Sillons nasogéniens Nez		1 ^{re} séance 2 ^e séance 3 ^e séance
1/3 inférieur Ovale du visage Sillon labio mentonier Menton		1 ^{re} séance 2 ^e séance 3 ^e séance
Les lèvres - la bouche		
Cou et décolleté		
Qualité de peau (Tâches, couperose, rosacée, cicatrices)	<input type="checkbox"/> LED 10 séances <input type="checkbox"/> Antibiotiques / Zinc / Isotrétinoïne <input type="checkbox"/> Nettoyage de peau 1 à 4 <input type="checkbox"/> Manuel <input type="checkbox"/> Perfect Skin <input type="checkbox"/> Peeling Crystal Peel / Cosmo Peel Forte / Lumilight Peel / Réjuv Peel / TCA / Dermamelan <input type="checkbox"/> Laser CO2 <input type="checkbox"/> Laser IPL / NDYAG <input type="checkbox"/> Kleresca / Lumixa <input type="checkbox"/> Plex-R	Suivi à 3 mois / 6 mois
Détatouage laser		
Gynéco-Esthétique (sècheresse vaginale, restauration vulvo-vaginale)		
Épilation définitive laser		
Chute des cheveux	<input type="checkbox"/> Mésothérapie <input type="checkbox"/> PRP	<input type="checkbox"/> Greffe cheveux
Corps (Relâchement de la peau / Amas graisseux)	<input type="checkbox"/> Cryolipolyse <input type="checkbox"/> Morphéus	<input type="checkbox"/> Radiofréquences exilis élite séances

Dr Barry

CHOIX DE L'ACIDE HYALURONIQUE

La rhéologie

ÉLASTICITÉ COHÉSIVITÉ

- RIDE OU VOLUME
- PROFOND OU SUPERFICIEL
- MOBILE OU IMMOBILE
- EPAISSEUR DE LA PEAU
- HOMME OU FEMME

7 ETAPES

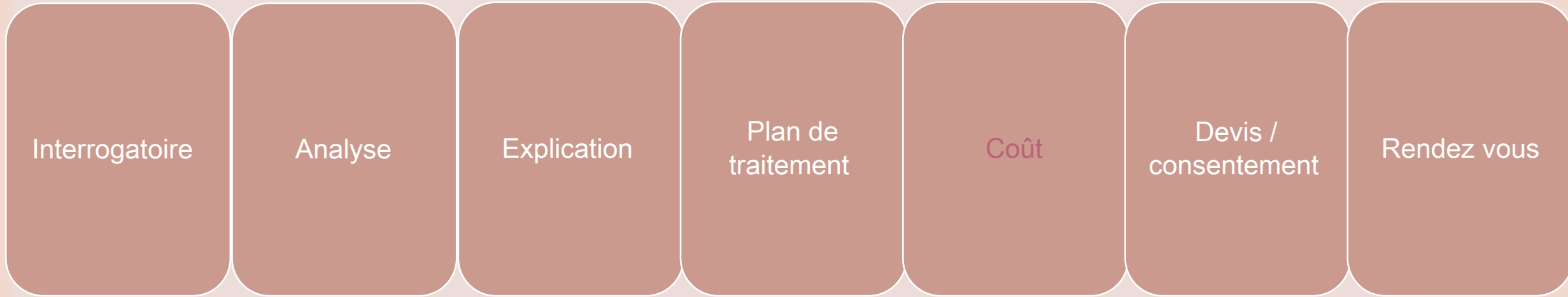

- Degré de Sévérité
- Qualité de l'injectable
- Quantité
- Difficulté du traitement
- Votre expertise
- Votre expérience
- Votre renommée

7 ETAPES

Interrogatoire

Analyse

Explication

Plan de
traitement

Coût

Devis /
consentement

Rendez vous

LE TRAITEMENT

2 ÉTAPES

Traitement
1à 3 sessions

Rendez vous
de contrôle

TECHNIQUES D'INJECTIONS

- CANULE **C** OU AIGUILLE **A**
- RÉTROTRACANTE **R** OU BOLUS **B**
- PROFOND **P** OU SUPERFICIEL **S**

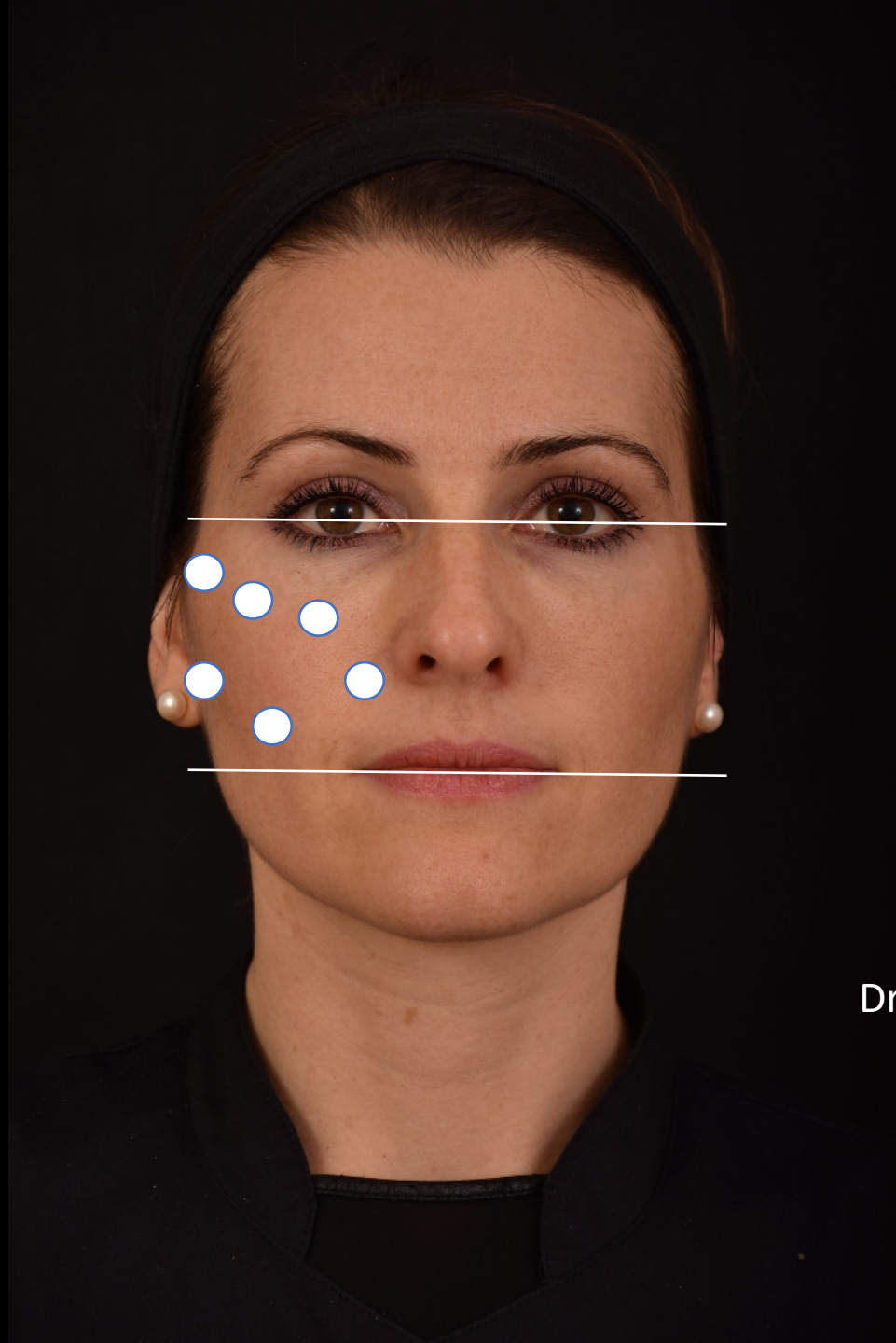

Dr Barry

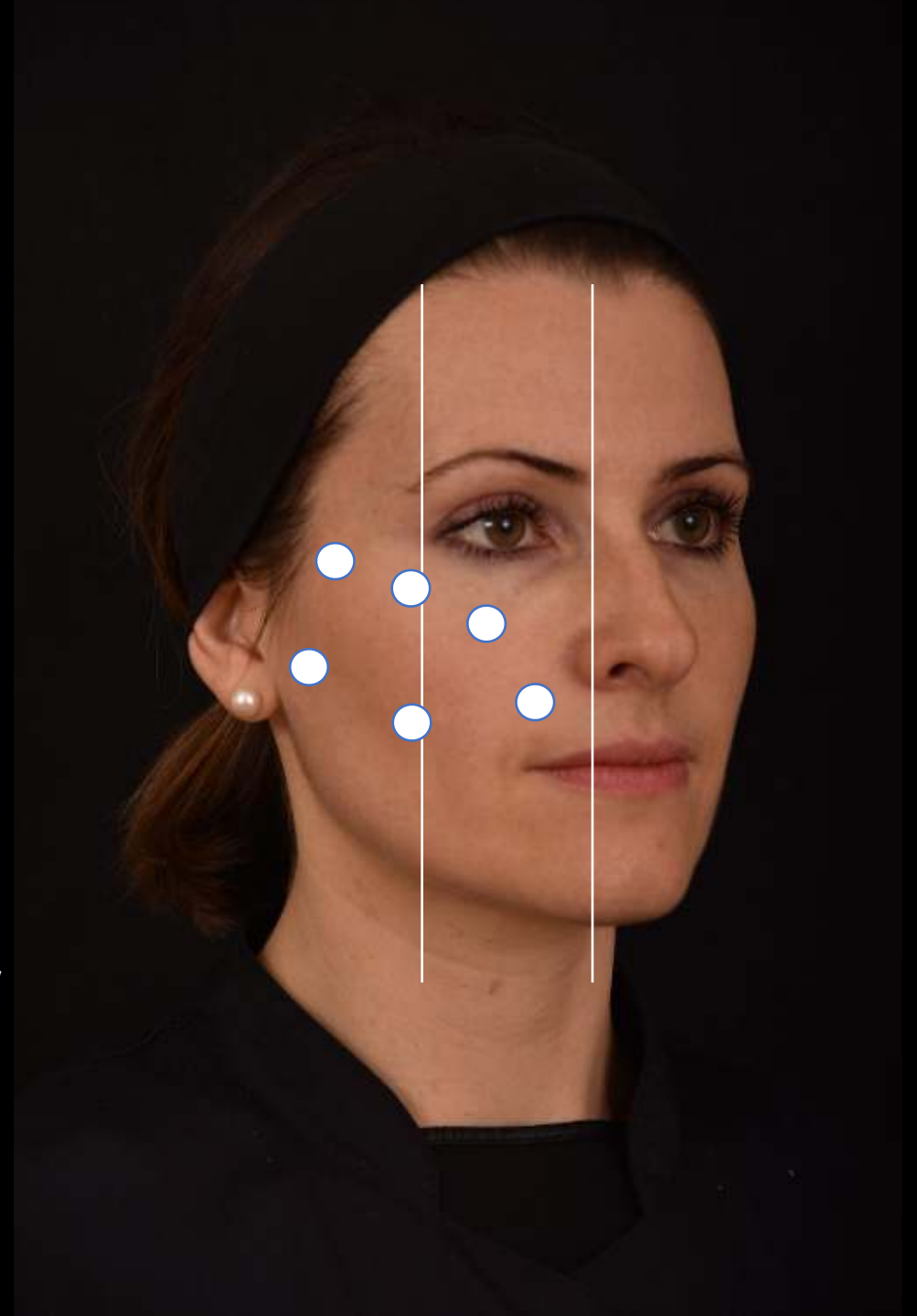

Fatigue

Femme 42 ans

Pas de perte de volume
Bonne projection

SNG
Peau épaisse

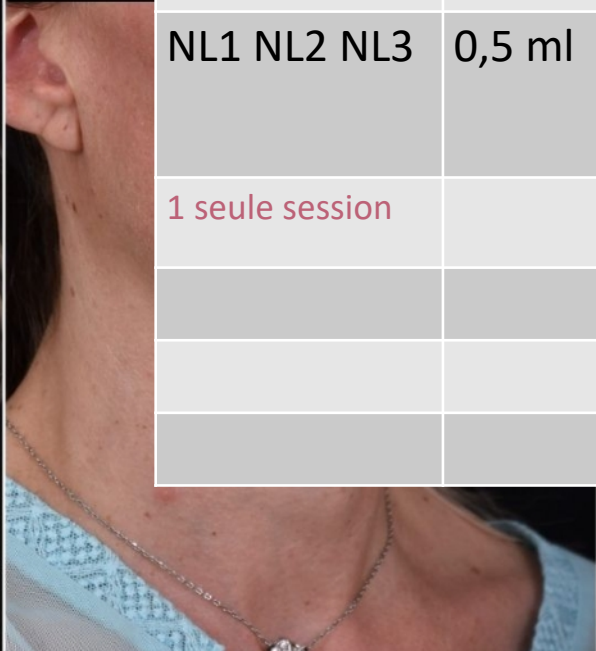
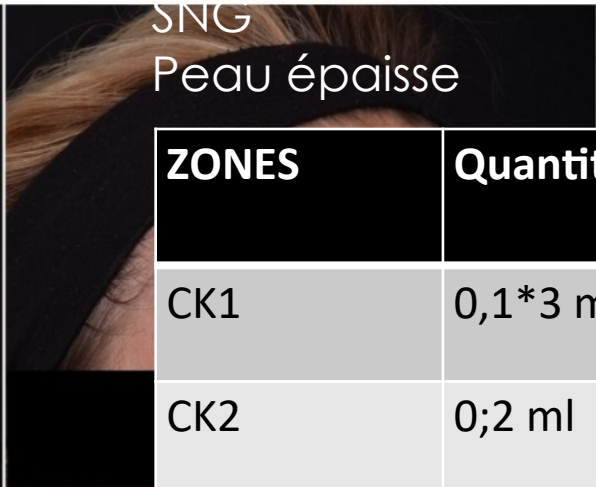

ZONES	Quantité	Mode
CK1	0,1*3 ml	B A
CK2	0;2 ml	B A
NL1 NL2 NL3	0,5 ml	R C
1 seule session		

Dr Barry



Dr Barry



Femme de 33 ans

Bonne structure
Contours bien dessinés

Concavité pré malaire modérée
Sillons nasogéniens marqués
Peau fine

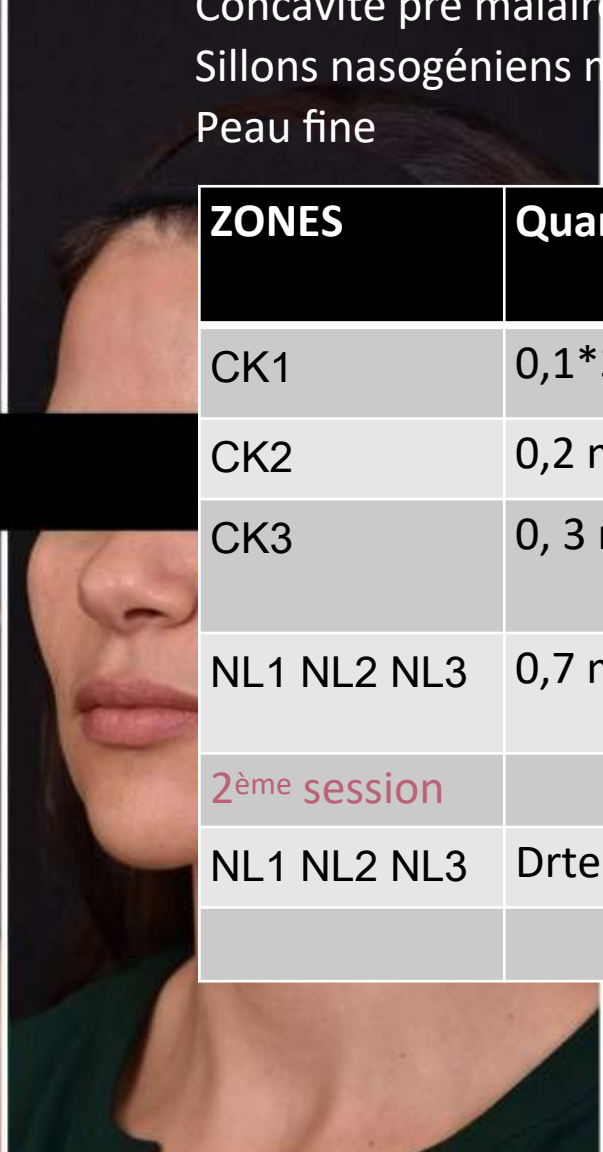
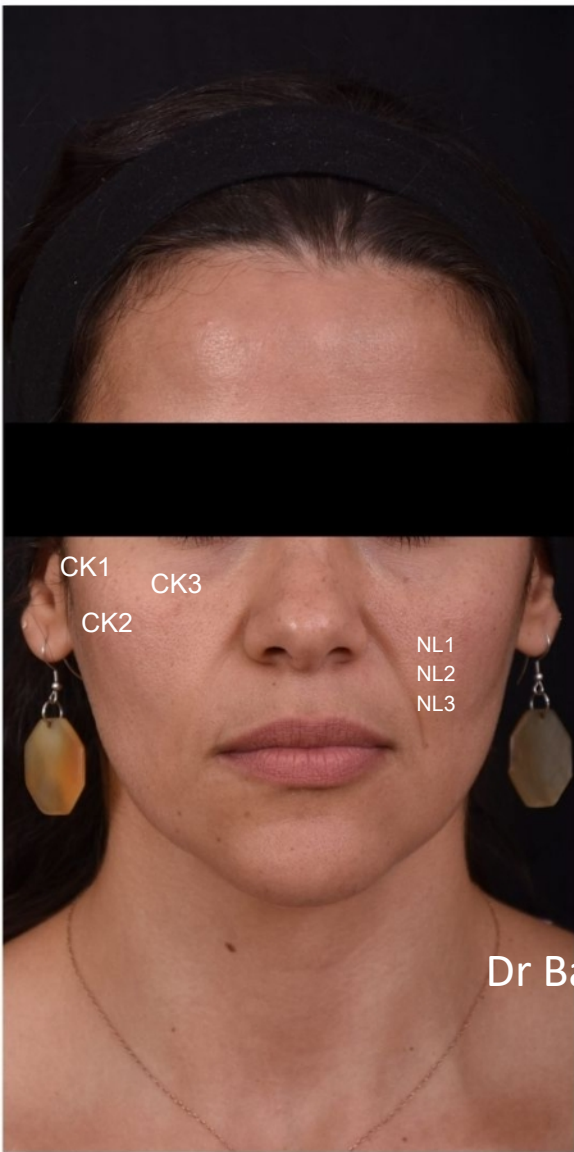

ZONES	Quantité	Mode
CK1	0,1*3 ml	Bolus A
CK2	0,2 ml	Bolus A
CK3	0, 3 ml	Retro C éventail
NL1 NL2 NL3	0,7 ml	Rétro C
2ème session		
NL1 NL2 NL3	Drte 0,3ml	Gche 0,7ml

Dr Barry

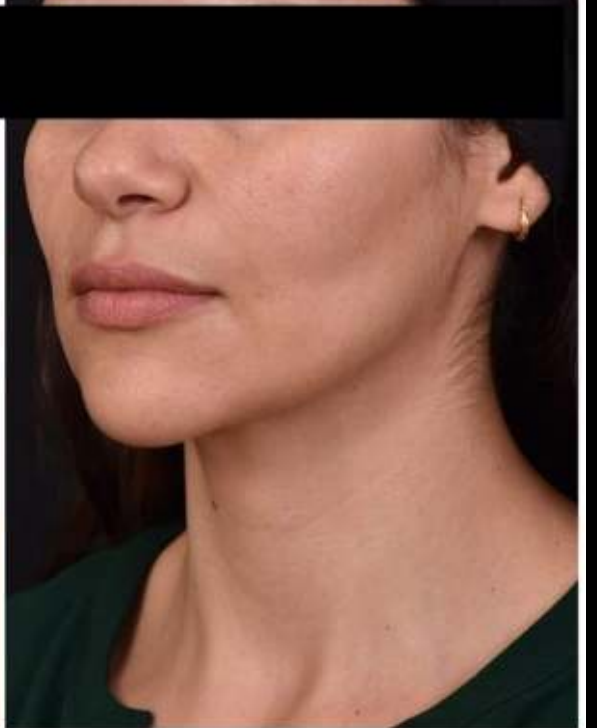

Dr Barry

SILLONS NASO GÉNIENS DYNAMIQUES

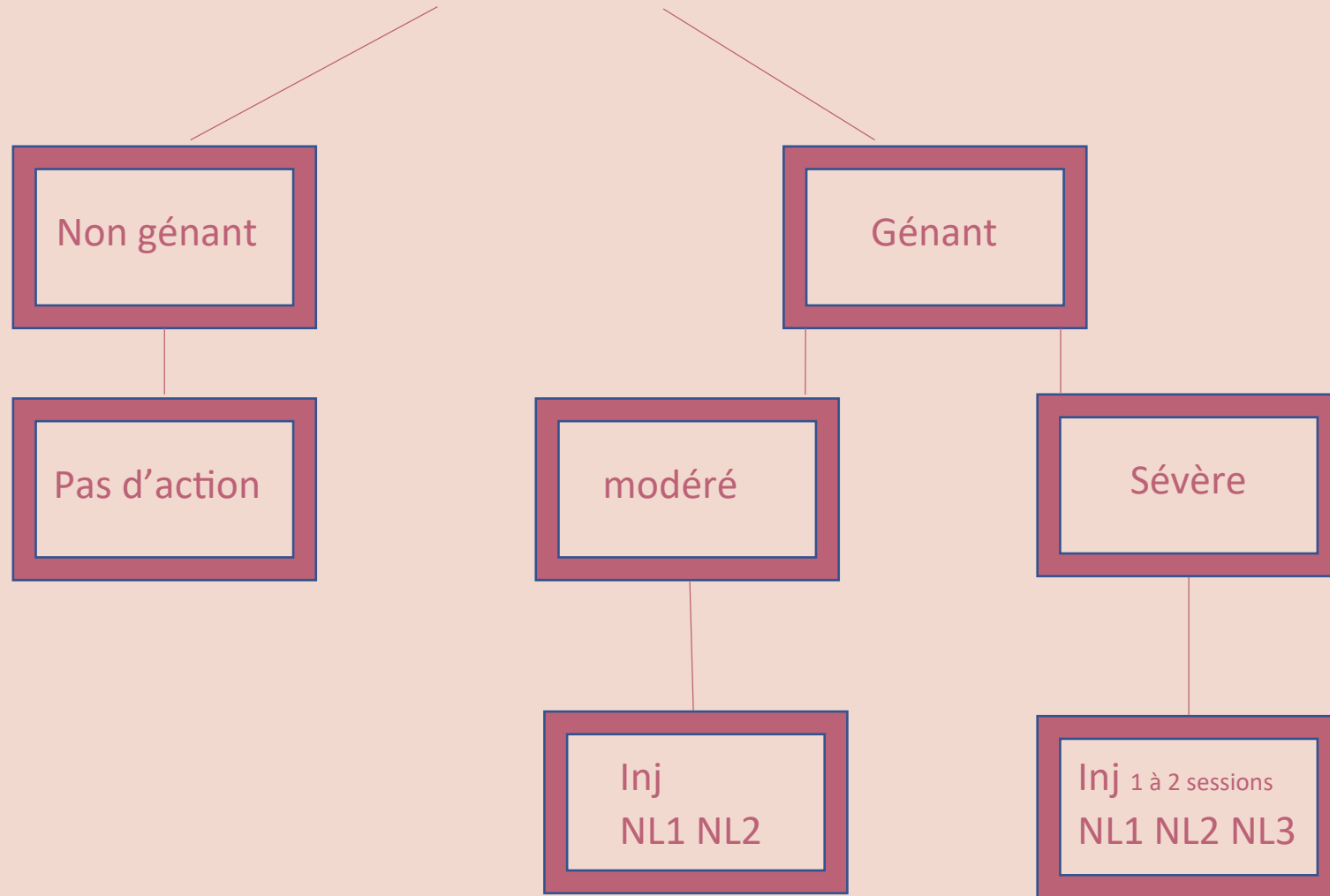

Fatigue et tristesse

Femme de 38 ans

Squelettisation en cours
Perte de volume
Cernes Vallée des larmes
SNG



ZONES	Quantité Par coté	Mode
CK1	0,1*3 ml	B A
CK2	0,2 ml	B A
CK3	0, 3 ml	Event C A
NL1 NL2 NL3	0,7 ml	Rétro C sous cut
2ème session	À prévoir	
CK4	1ml	Event C sus fascial
CK5	0,5ml	Event C sous cut



Fatigue

Tristesse

Relâchement

Femme 50 ans

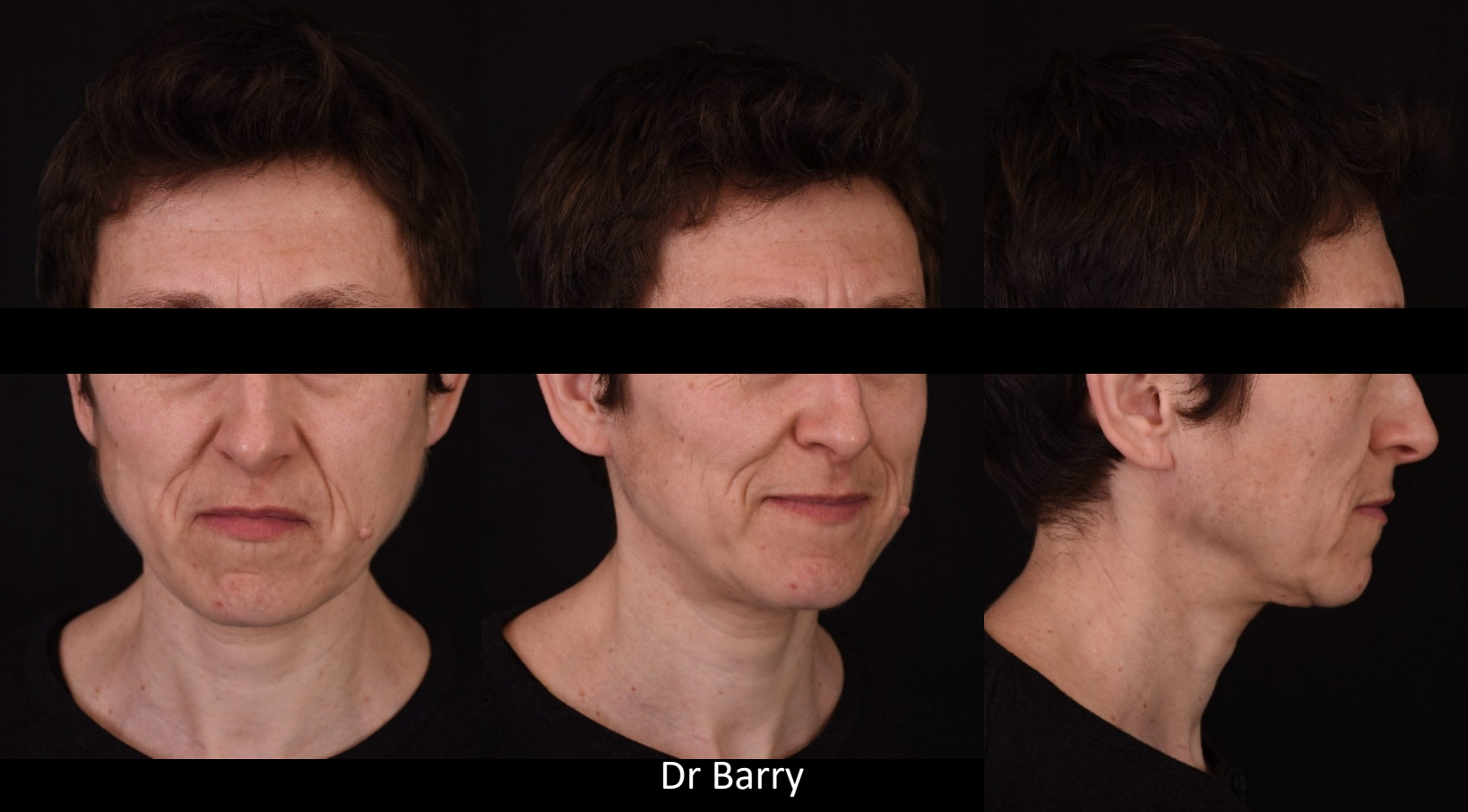

Relâchement de la joue
Rides et SNG
Poches ss palpébrales inf
Cernes
Perte de volume malaire

Traitement progressif en 3 sessions

ZONES	Quantité Par coté	Mode
CK1	0,1*3	B A
CK2	0,2	B A
CK3 P et S	0,5 + 0,3	E C Pro et Superf
NL1 NL2 NL3	0,7	Rétro C SC
2ème session		
CK4	1ml	Event Can sus fascial
CK5	0,5ml	Event Can sous cut
NL1 NL2 NL3	0,5 ml	RT C
3ème session		
TT1 TT2 TT3	0,5 ml	MB



Dr Barry

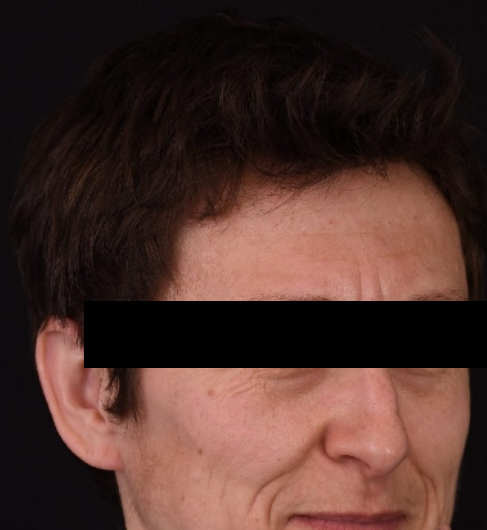

Homme 52 ans

BEAUXMONTS
médecine esthétique & laser

DIAG ?



Dr Barry

2 séances :

CK1
CK3 P et S
NL1 NL2 NL3

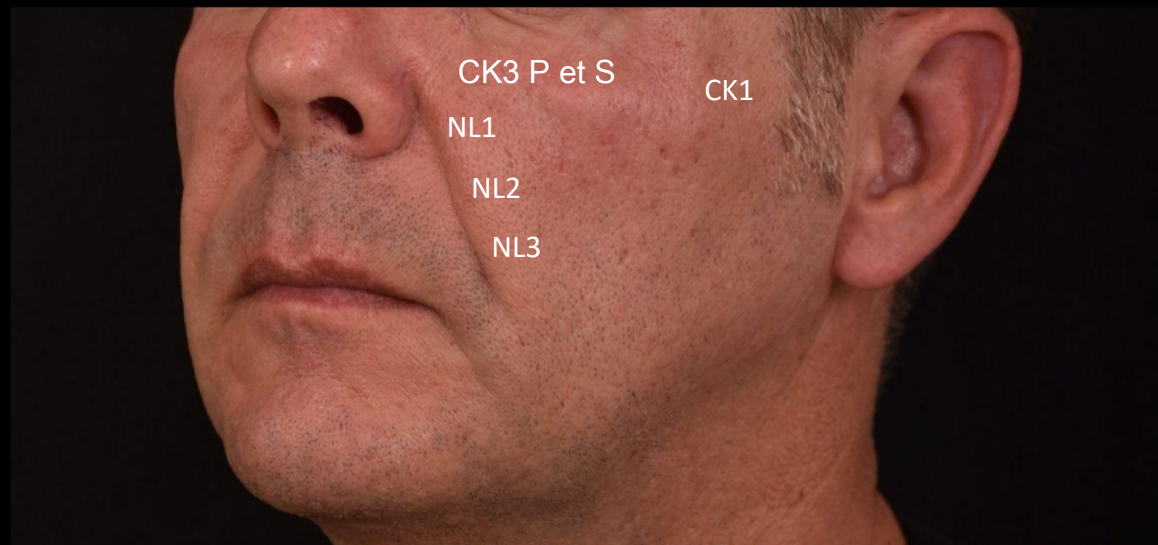

Femme 73 ans



Relâchement sévère

Volume en excès

SNG très marqués

Rides, ridules, sillons, plis

2 sessions de traitement 1/3 moyen

ZONES	Quantité	Mode
CK1	0,1*3 ml	Bolus A
CK2	0,2 ml	Bolus A
CK3	0, 3 ml	Retro C éventail
CK4	1 ml	Ev Sus F C
NL1 NL2 NL3	0,7 ml	Rétro C
2 ^{ème} session		
CK1	0,1*3 ml	B A
CK2	0,2 ml	B A
NL1 NL2 NL3	0,5 ml	B A
CK4	1 ml	E C



Dr Barry

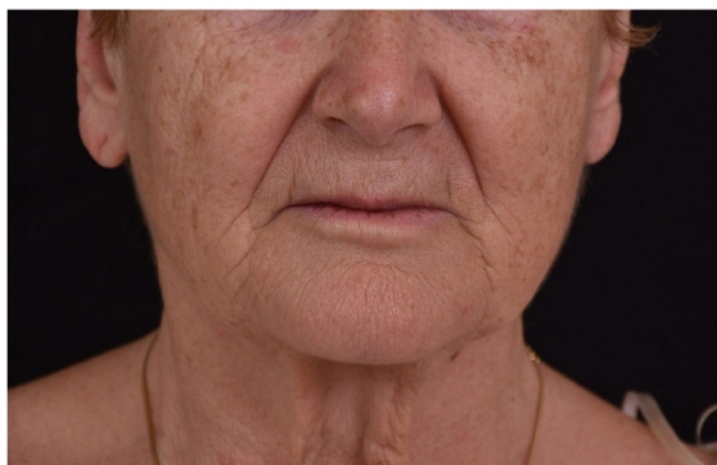

RELÂCHEMENT DE LA JOUE

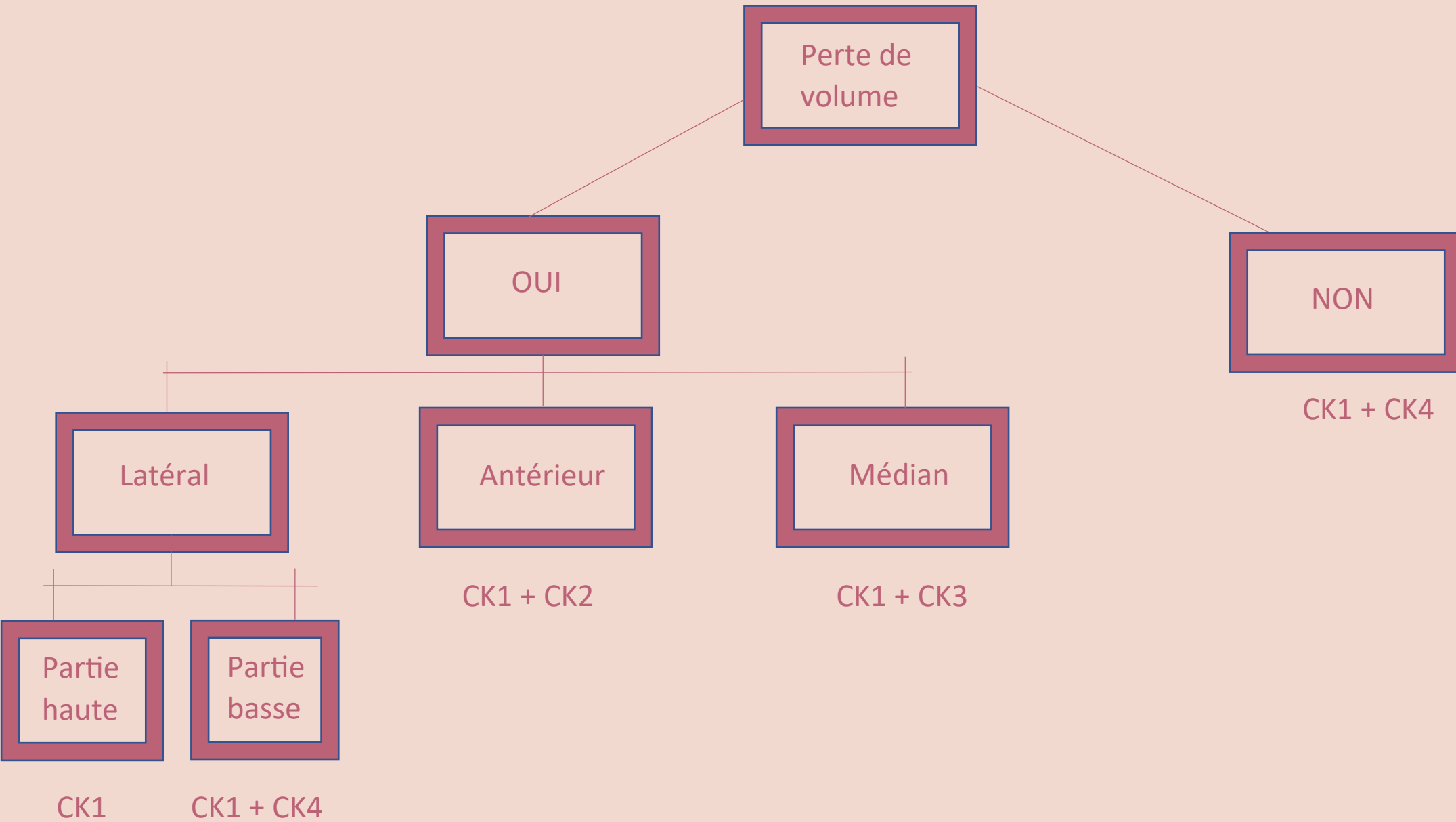

ATTENTES DES PATIENTS

- Visage moins fatigué et moins triste
- Correction et amélioration des rides
- Résultats naturels et durables
- Sécurité des procédures
- Qualité des produits
- Gestion de la douleur
- Suites simples sans éviction sociale

ATTENTE DES MEDECINS

Qualité irréprochable de l'acide hyaluronique

Résultats prouvés scientifiquement (études)

Sécurité

Gamme étendue permettant tous les traitements

Qualité du matériel d'injection

Gestion de la douleur

CONCLUSION

PROCÉDURES CODIFIÉES, SECURISÉES

RÉSULTATS VISIBLES ET DURABLES

GAMME DE PRODUITS DE QUALITÉ ADAPTÉE A TOUT
LE VISAGE

SATISFACTION DU PATIENT ET DU MEDECIN