

# LE REGARD

ANALYSE

PROPOSITIONS DE TRAITEMENT



Dr Laurence Barry - mercredi 12 mars 2025 PARIS









**ANALYSE**



CHOIX

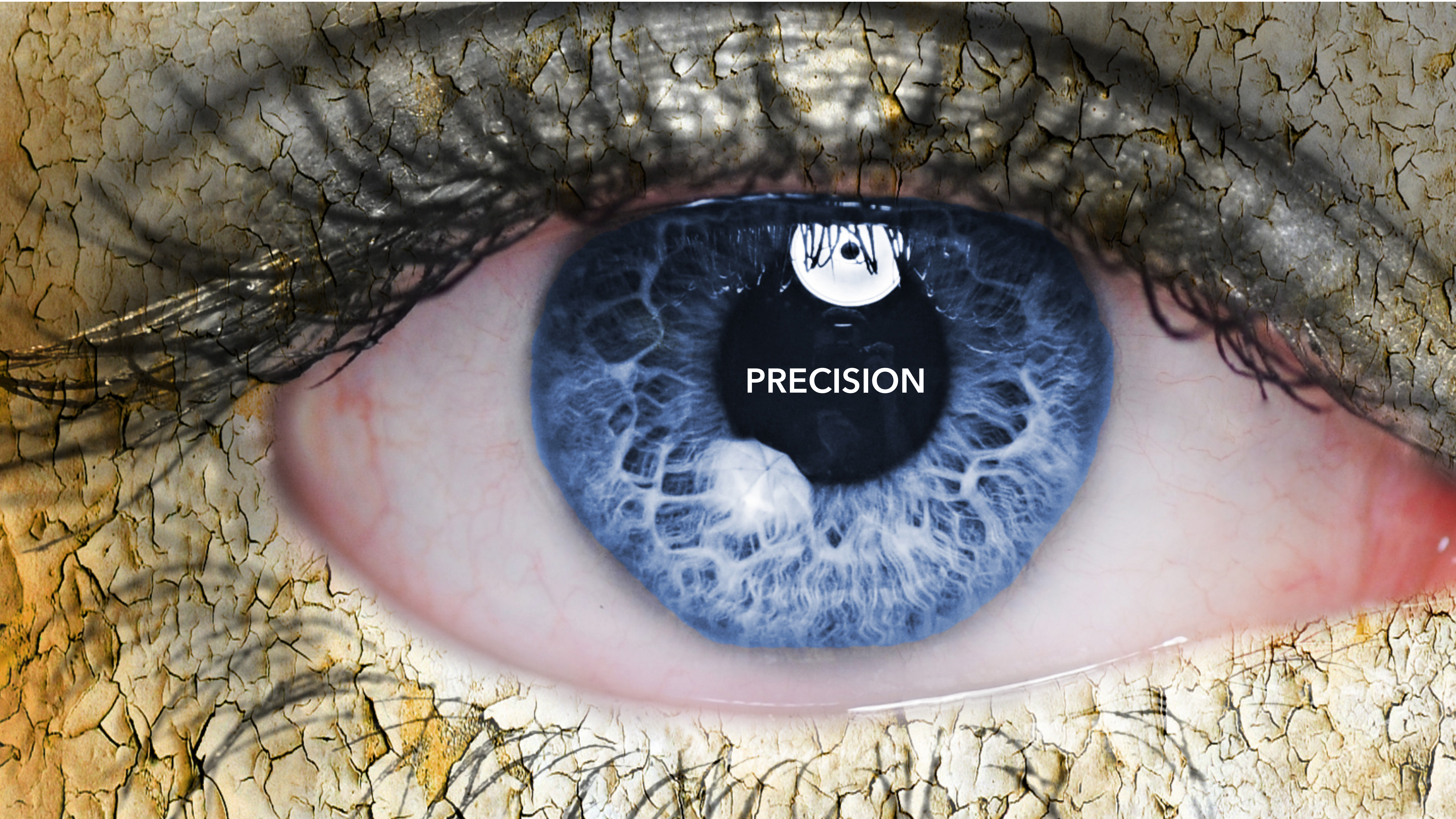

**PRECISION**



RÉSULTATS

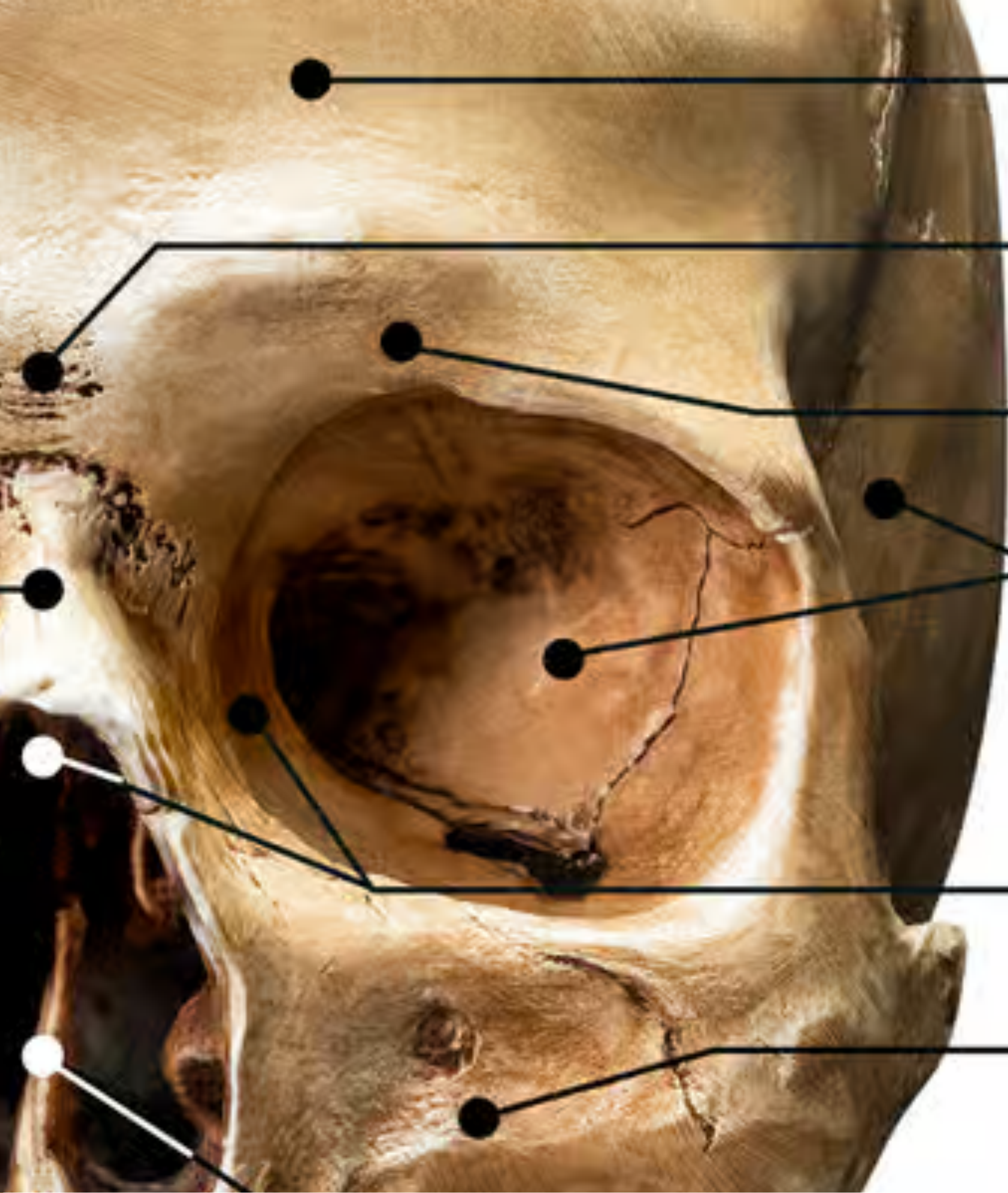

vue de face

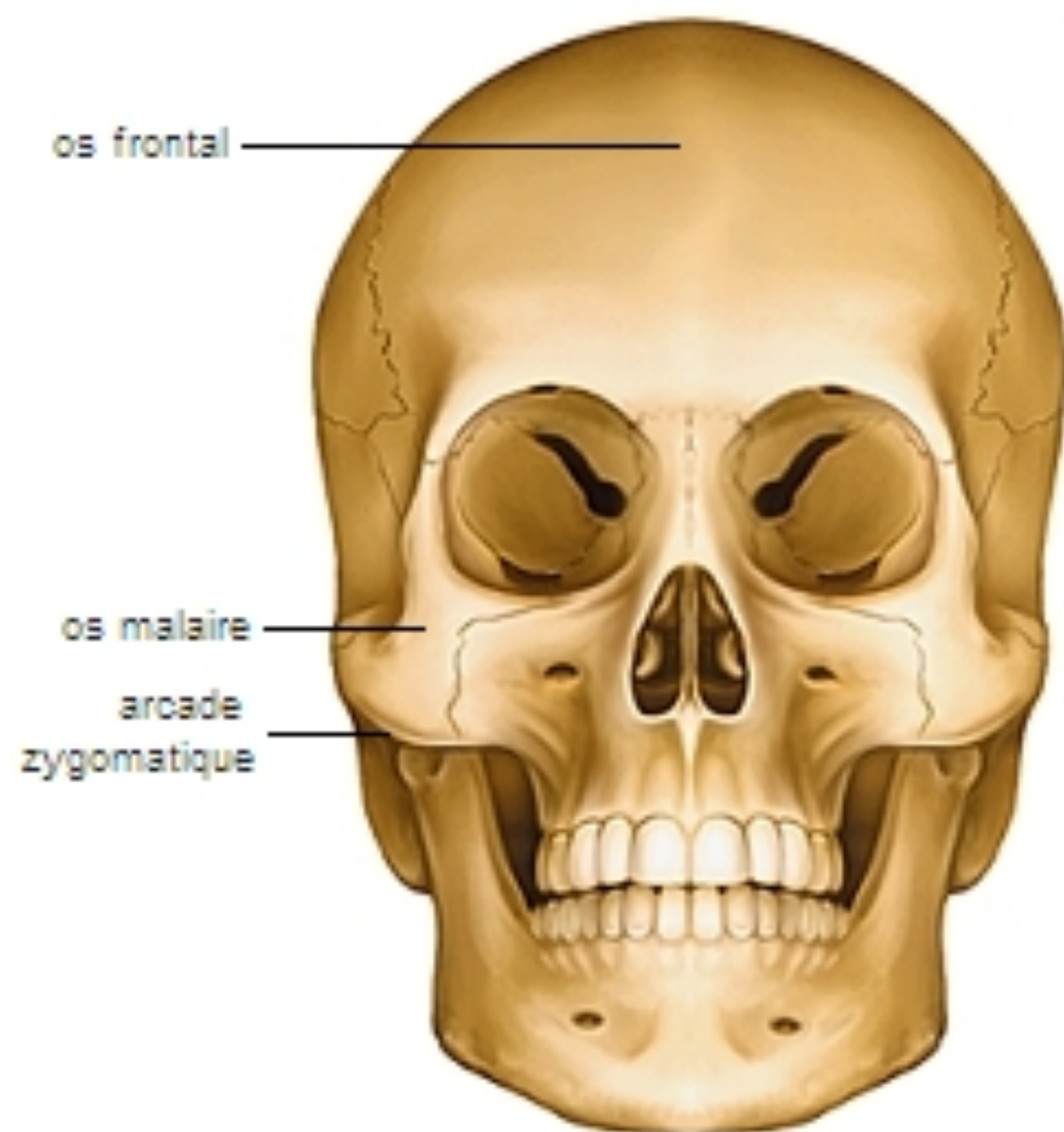

vue de profil

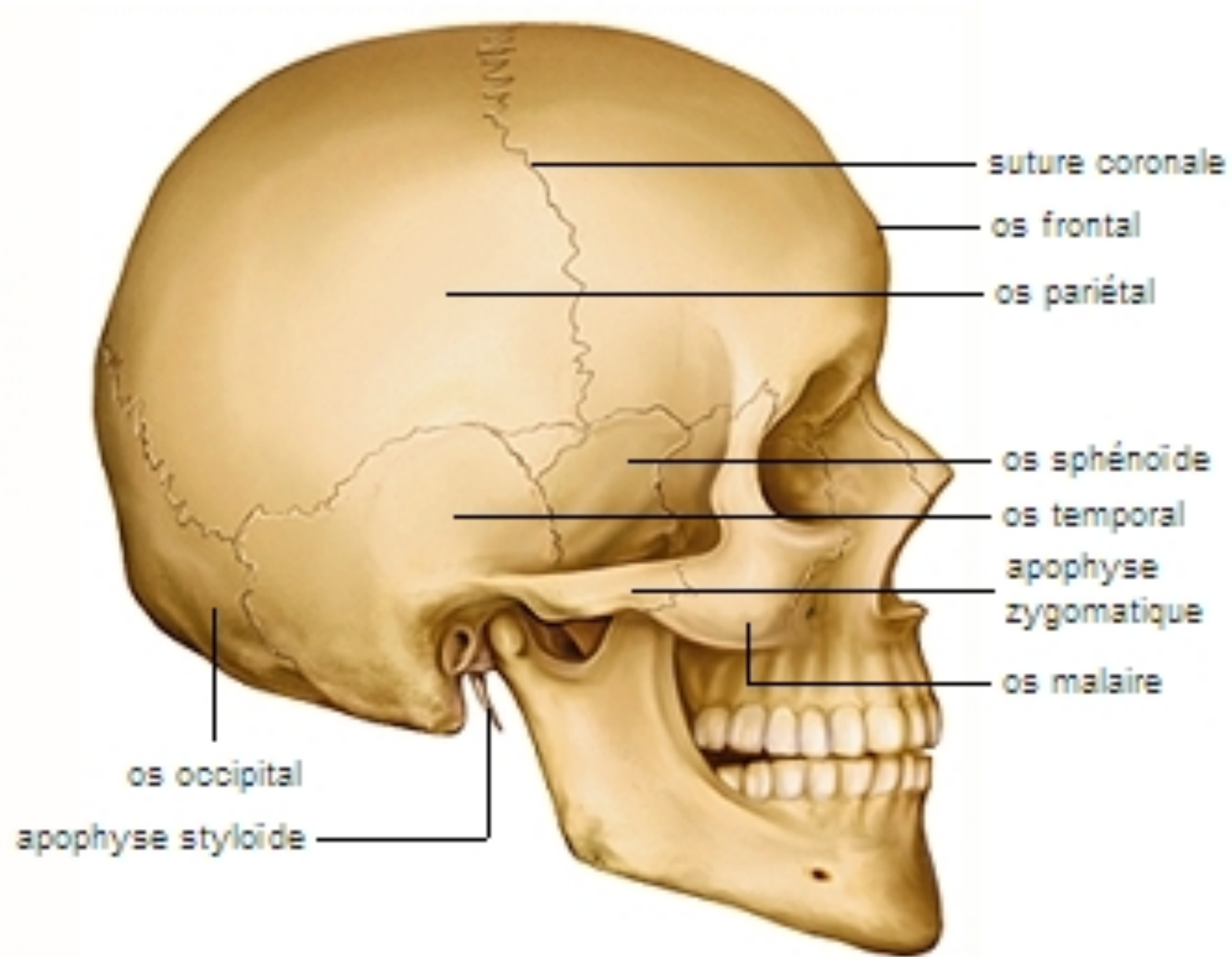

1. Nerf supra-orbitaire
2. Nerf infra-orbitaire
3. Nerf mentonnier
4. Nerf buccal
5. Nerf auriculo-temporal
6. Nerfs supraclaviculaires (C3, C4)
7. Nerf grand auriculaire (C2, C3)
8. Grand nerf occipital (C2)
9. Petit nerf occipital (C2)
10. Grand nerf occipital (C2)

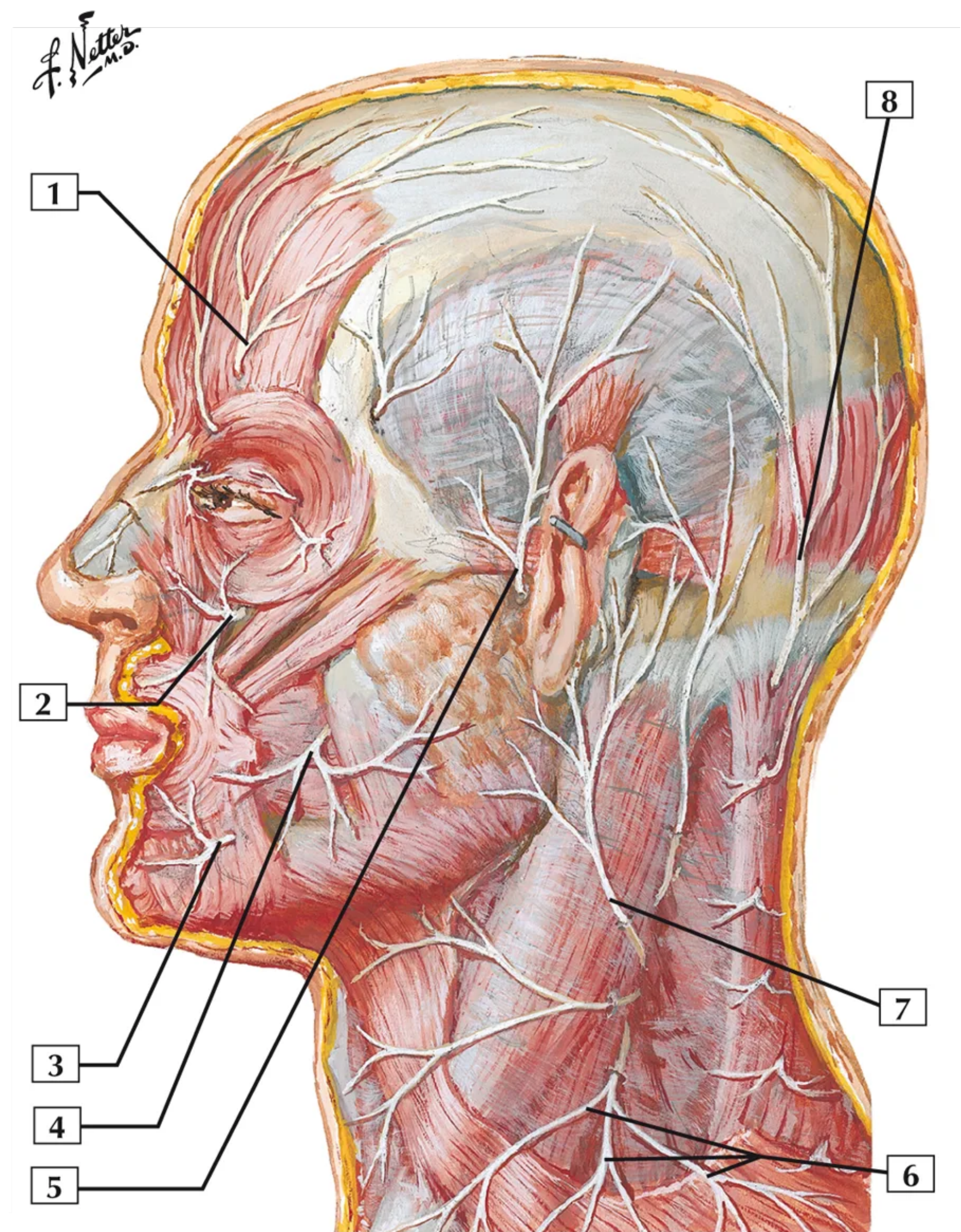





**Atrophie cutanée, perte d'élasticité**

**Relâchement du SMAS**

**Relâchement du septum orbitaire**

**Changement squelettique:**

**Élargissement orbitaire**

**Diminution angle glabellaire**

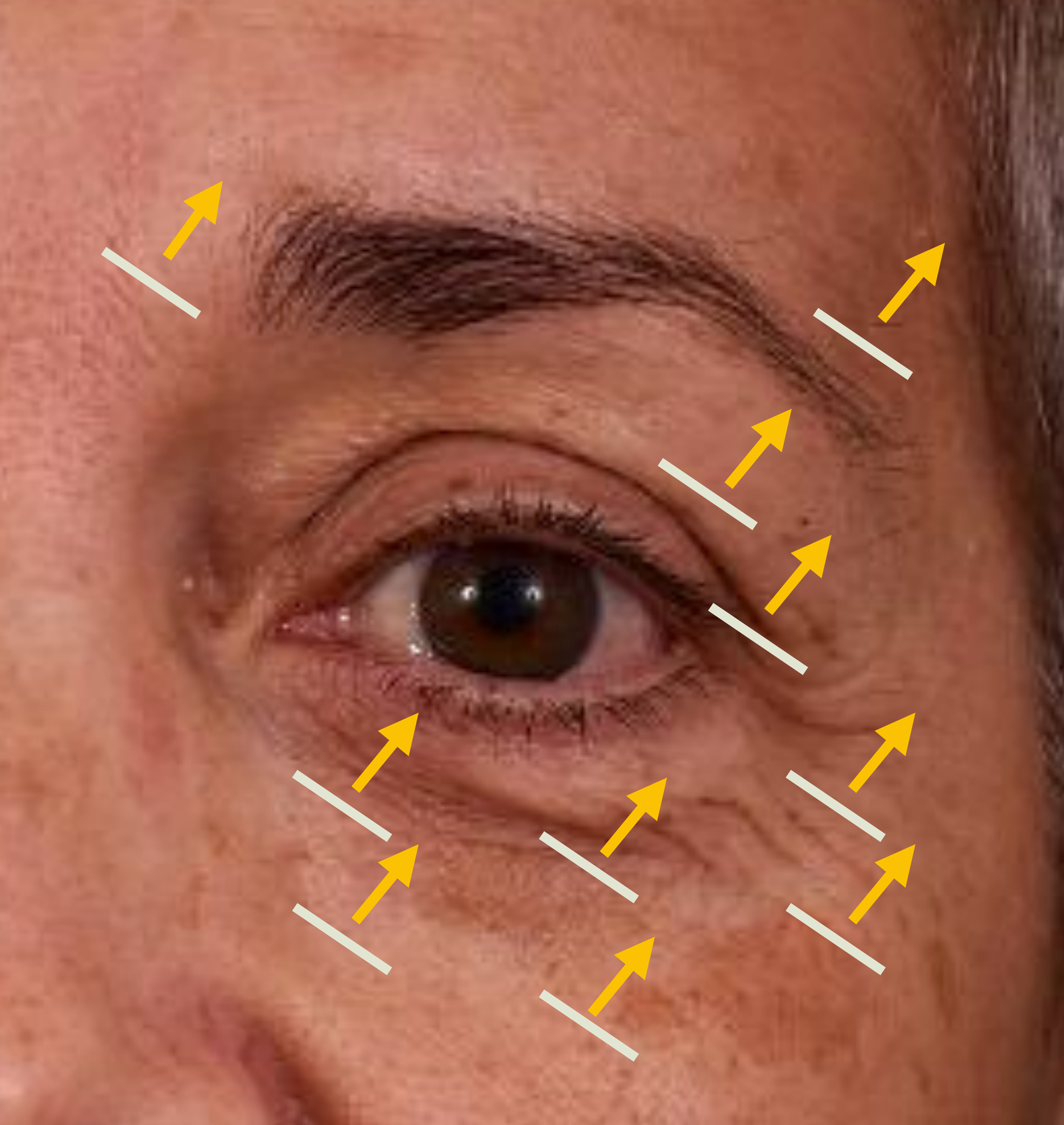





## **Motifs de consultation**

**TRISTE**

**FATIGUÉE**

**RELACHÉE**

**EN COLÈRE**

**RIDES DU FRONT**

**RIDES DE LA GLABELLE**



**ANALYSE**

# CADRE SUP

POSITION DU SOURCIL : TÊTE - CORPS - QUEUE

Fonction de :

Support osseux

Support graisseux (coussinet adipeux de Charpy)

Muscles frontalis, corrugators, procérus, orbicularis oculi

Au repos: Symétrie

Sourcil Haut - Bas

Forme : Accent/ oblique

En mouvement : Front /Glabelle



# CADRE SUPERO INTERNE

TÊTE DU SOURCIL - RIDES GLABELLAIRES

Basse

Normale

Haute

Rides de la glabelle

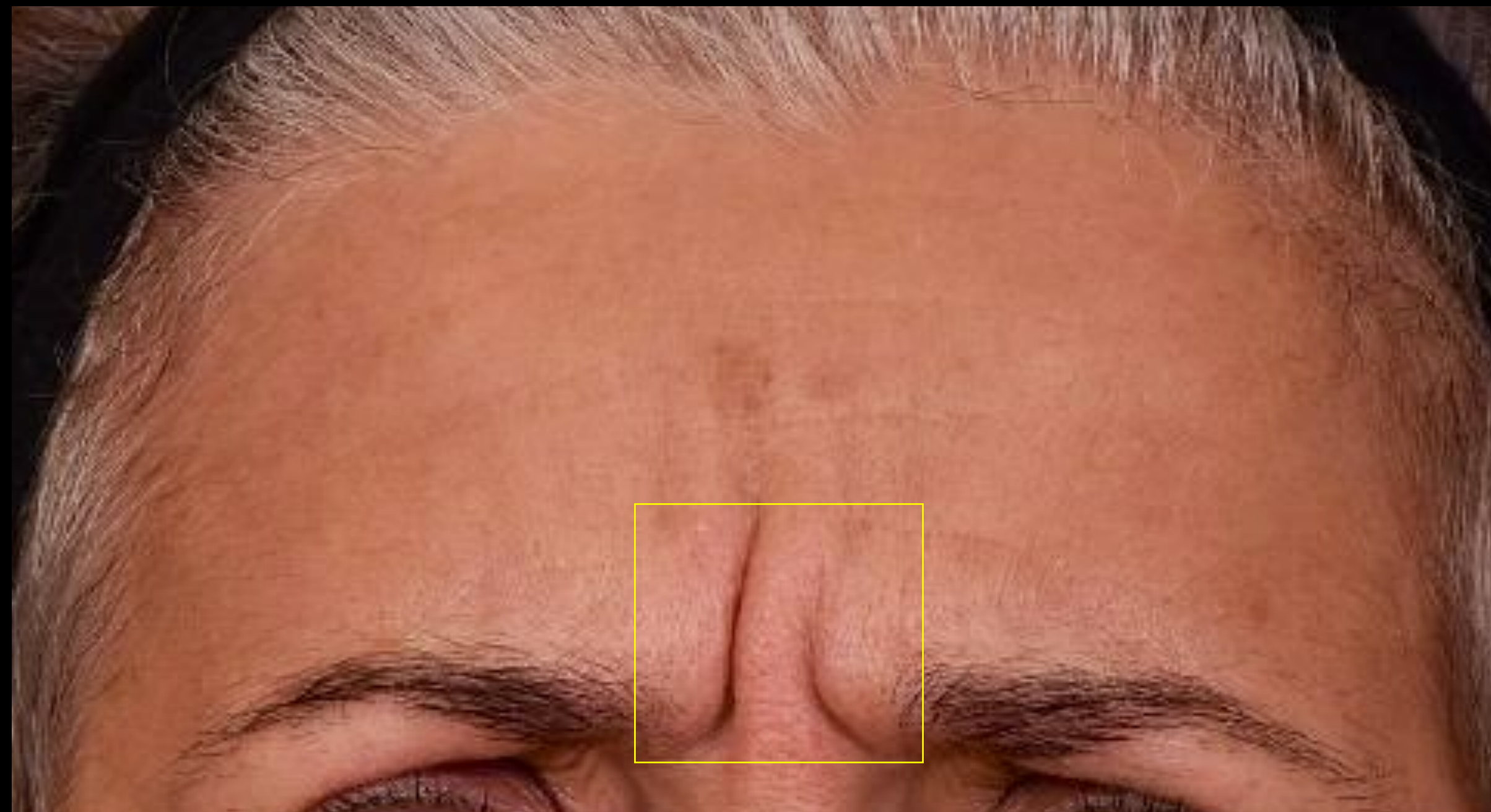

# CADRE SUPERO EXTERNE

QUEUE DU SOURCIL, TEMPE, RIDES SOURCILIÈRES

1/3 externe du sourcil: oblique/ tombant

(Fonction du muscle frontal et du muscle orbiculaire)

Tempe : Normale /Creuse / Vasculaire

(dépendant de la graisse SC latérale)

Rides sourcilières: aucune/ dyn/ repos)

(dépendant du muscle orbiculaire)



# CADRE SUP

## LA PAUPIÈRE



Relâchée

Degré de sévérité ( champ visuel)

TTT médicale / chir



# CADRE EXTERNE

PATTES D'OIE - RIDES DU SOURIRE - CANTUS EXTERNE

Marquées au repos

Ridules - Rides - Plis

Localisées - Étendues

Canthus ext / canthus interne



# CADRE INFÉRIEUR

CERNES - VALLÉE DES LARMES- POCHE MALAIRE

Visible en penchant la tête de 15 degrés en avant

Visible

Cernes creux

Poches graisseuses

Poches lymphatiques

Poches Malaires



# CADRE INFÉRIEUR

Le cerne coloré - Le relâchement palpébral

Ethnique (TCA faible concentration 4 séances)

Vasculaire ( Anti-cernes)

Héliodermique (photo rej / TCA 20-35%)

Le relâchement palpébral (plasma exérèse/ Chir)

Pinch' test



# LES PAUPIÈRES

Sup et inf

Blépharoplastie par sublimation tissulaire

Blépharoplastie chirurgicale

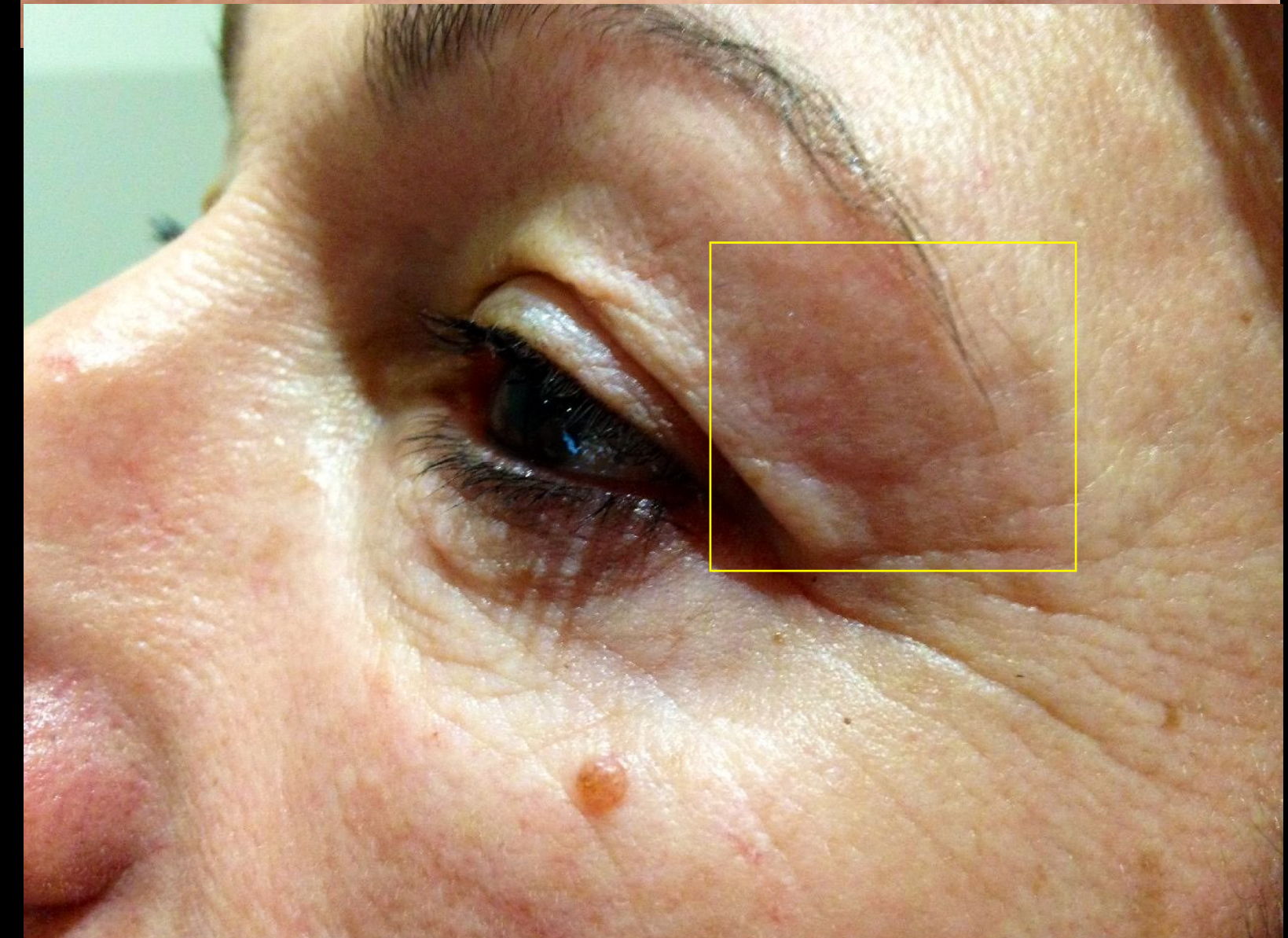
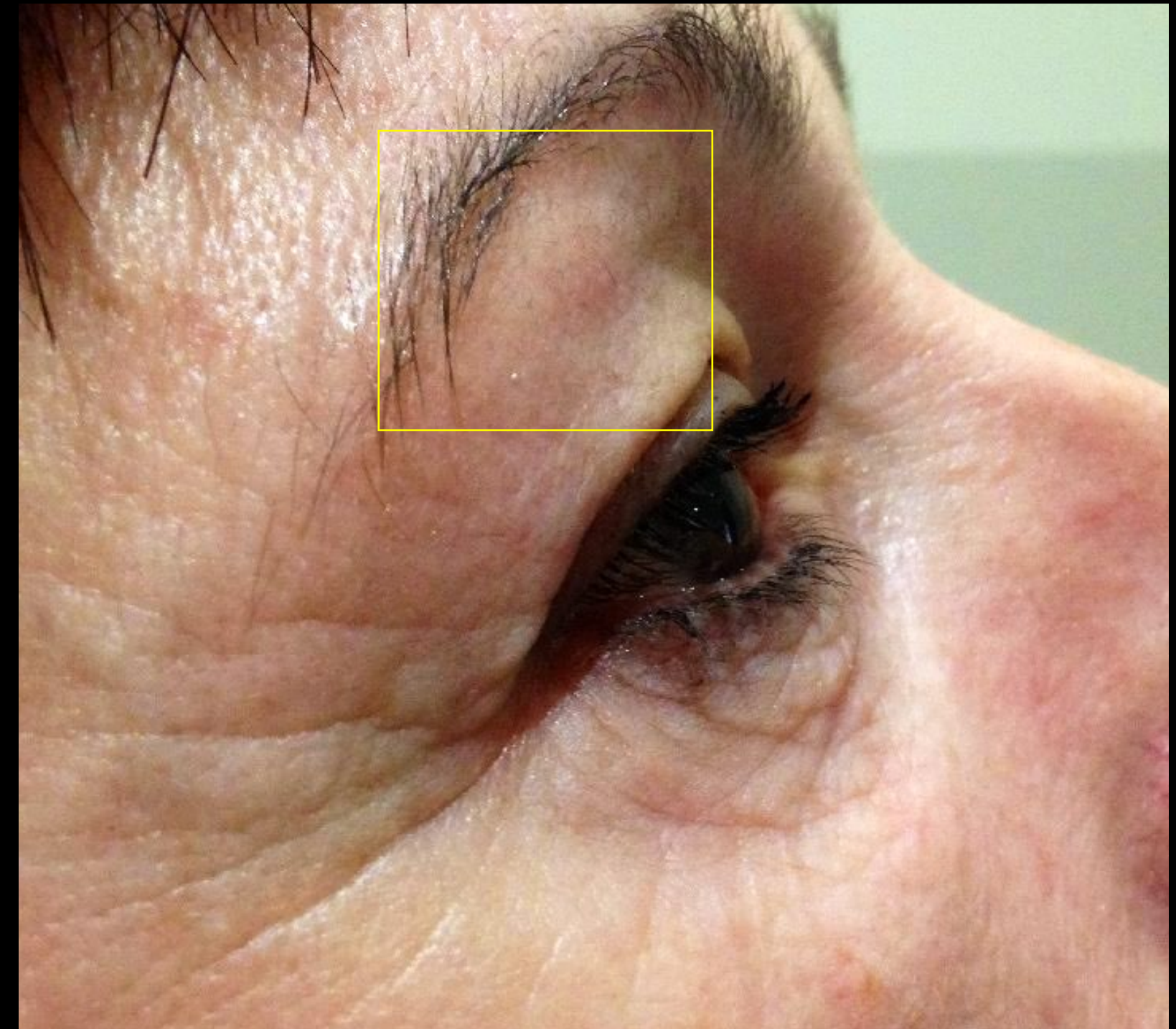



**CHOIX DES TECHNIQUES  
PRECISION DES TRAITEMENTS**

# TTT

## MYOMODULATION MÉDICAMENTEUSE

Diminution de la force du procérus et des corrugators

● 25 unités de TB

Injection superficielle de la fracture dermique dans un second temps

AH fluide intra dermique

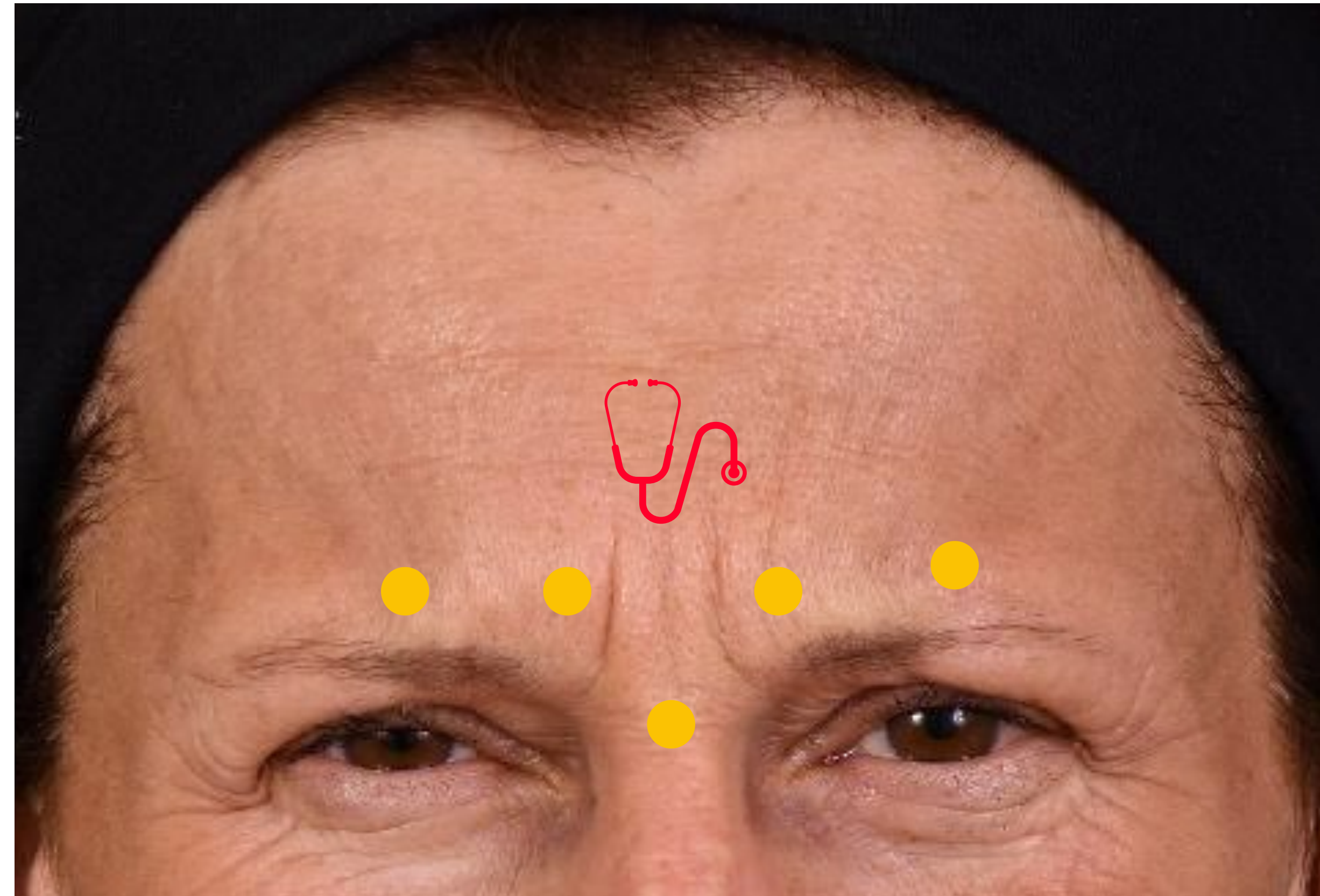

# TTT

## MYOMODULATION MEDICAMENTEUSE

- 2,5 UI de TB par points



TTT

AH IMPORTANT COHÉSIVITÉ G' ÉLEVÉ

- 0,5 à 0,7 ml en bolus

Aiguille contact direct

Et/Ou

Canule en nappage sous le fascia

Après palpation et marquage

ATS et réseau vasculaire

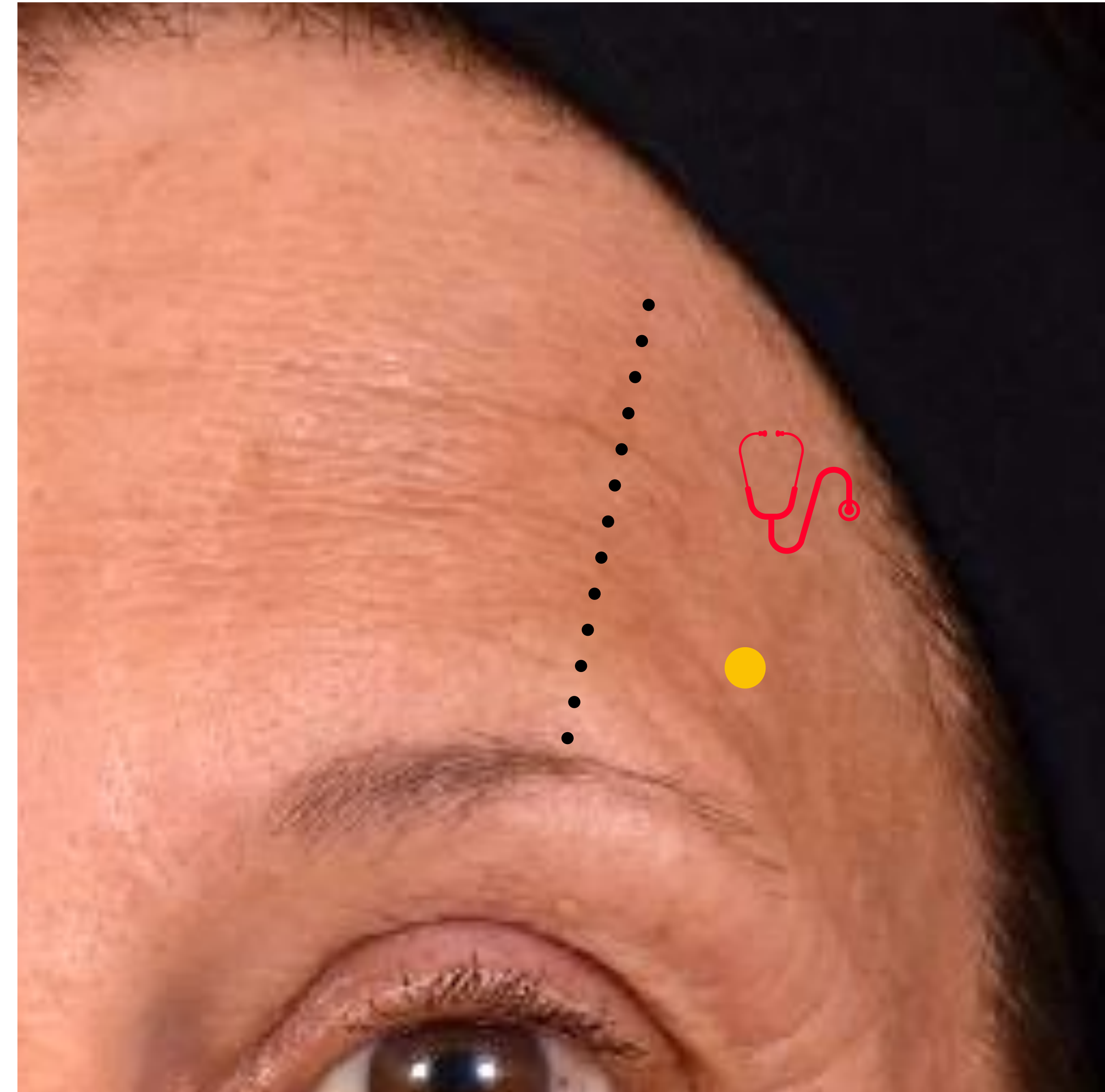

# TTT

## MYOMODULATION MÉDICAMENTEUSE TB

12 UI par côté

Sus Canthale

Risque de modification du sourire





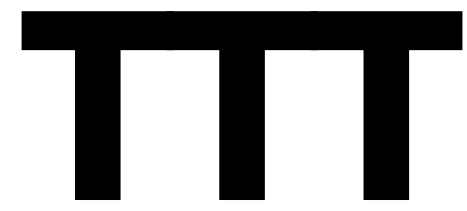

## AH 3 RHÉOLOGIES DIFFÉRENTES

- Aiguille - pré périoste - bolus 1 ml
- Canule - prépériosté - microbolus 0,1-0,2-0,2 ml
- Canule - SOOF - Nappage 0,5ml  
Canule- Graisse malaire profonde - 0,5 à 1 ml
- Aiguille - prépérioste- Bolus 0,2 ml

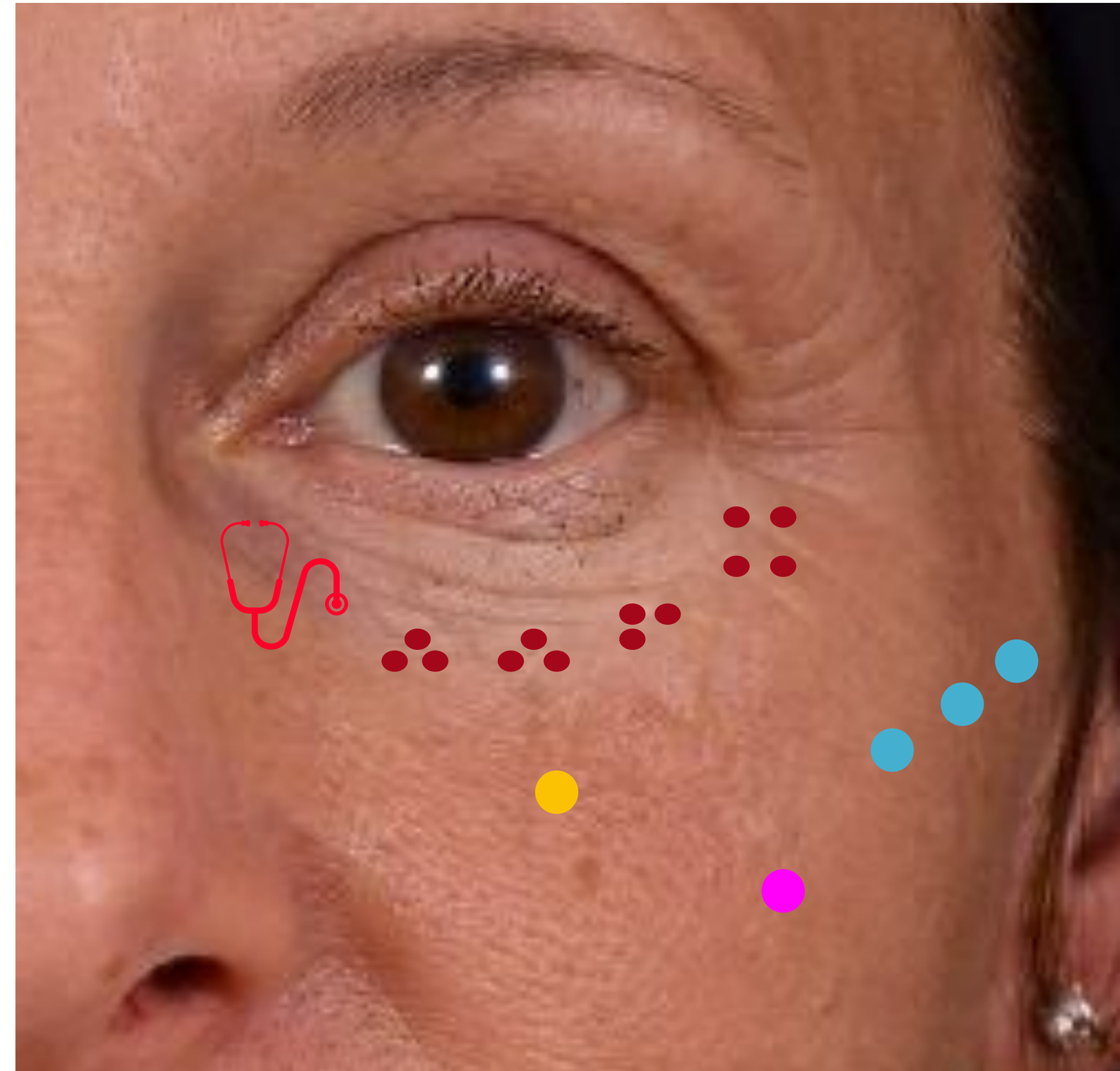

TTT

2 à 3 séances



1 ère séance



2 ème séance





RESULTATS



Mme M. 49 ans, Traitements combinés



Mme M. 49 ans, Traitements combinés



Mme M. 49 ans, Traitements combinés



Mme M. 49 ans, Traitements combinés



Mme M., 56 ans , traitements combinés inj/ RF



Mme M., 56 ans , traitements combinés inj/ RF



Mme M., 56 ans , traitements combinés inj/ RF



Mme F, 62 ans, traitement injectables combinés



Mme F, 62 ans, traitement injectables combinés



Mme F, 62 ans, traitement injectables combinés



Mr P. 57 ans 3 séances de Plasma exérèse + 2 séances AH de creux de cernes + 4 séances de



Mme V. 39 ans 2 séances creux des cernes



Mr B, 35 ans, traitement combiné en 2 séances



Mme M. 43 ans 1 séance de Plex'R Paupières sup



Mme C. 3 séances de  
Plasma exérèse sup et inf  
Et ttt combiné

# EN RÉSUMÉ

**12 POINTS D'ANALYSE ET DE TRAITEMENT**

**4 : POSITION DU SOURCIL**

**1 : HYPER-TONICITÉ DE L'ORBICULAIRE**

**2 : PAUPIÈRES**

**5 : CERNES**



# PROTECTION SOLAIRE

LUNETTES

SERUM

FROTTEMENT



**MERCÍ**

